FRODO DE DECKER

De Ridder

1. Kruistocht in lederhose

OOGACHTEND

FRODO DE DECKER

De Ridder

1. Kruistocht in lederhose

OOGACHTEND

JA JA, MIJN VROUW HEEFT HET WEL GETROFFEN MET ZO'N MODERNE MAN ALS IK. IK STRIJK, DOE DE AFWAS,VEEG DE VLOER...

O, MAAR IK BEN OOK EEN MODERNE MAN, HOOR! IK KOOK, HERSTEL DE KLEREN, LAP DE RAMEN EN MASSEERHAAR VOETEN!

EN U, RIDDER? BENT U OOK ZO'N MODERNE MAN?

JA HOOR, IK DOE ALLES IN HET HUISHOUDEN. BEHALVE AFWAS-SEN,DAAR BEN IK MEE GESTOPT.

WAAROM BENT U GESTOPT MET AFWASSEN?

ROEST.

DE RIDDER OP QUEESTE IS ONVERZETTELIJK. VASTBERADEN BAANT HIJ ZICH EEN WEG DOORHEEN STINKENDE MOERASSEN VOL NAAMLOOS ONGEDIERTE...

... VERRADERLIJKE BOSSEN MET MEER ROVERS DAN STRUIKEN...

... GEVAARLIJK BORRELENDE POELEN VAN LAVA, BROEDPLAATS VAN VLIEGENDE ANACONDA'S ...

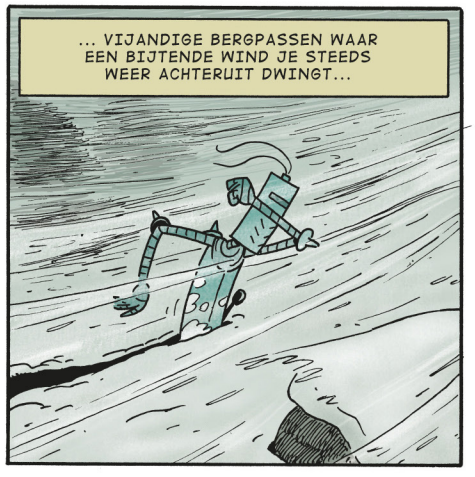
... VIJANDIGE BERGPASSEN WAAR EEN BIJTENDE WIND JE STEEDS WEER ACHTERUIT DWINGT...

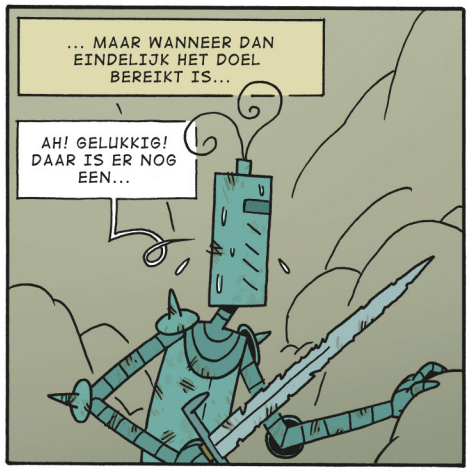
... MAAR WANNEER DAN EINDELIJK HET DOEL BEREIKT IS...
AH! GELUKKIG! DAAR IS ER NOG EEN...

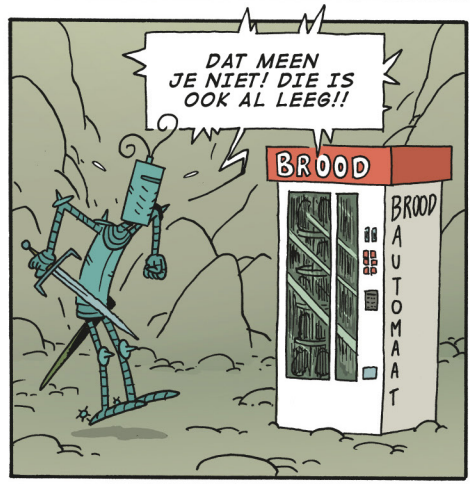
DAT MEEN JE NIET! DIE IS OOK AL LEEG!!
BROOD
BROOD AUTOMAAT

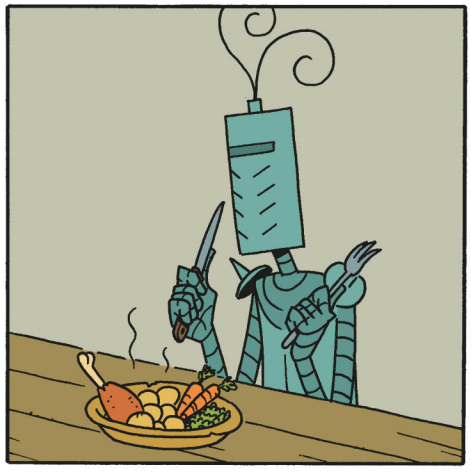

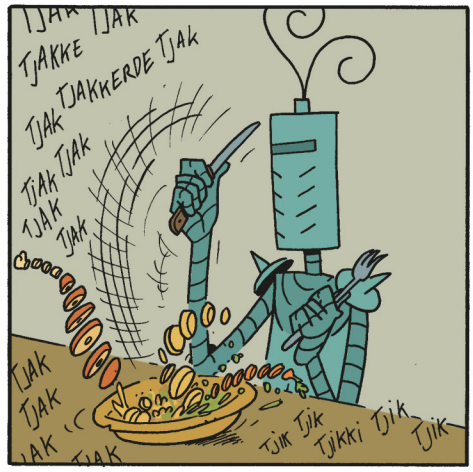
TJAK TJAK
TJAKKE
TJAK TJAKKERDE TJAK
TJAK TJAK
TJAK
TJAK
TJAK
TJAK
TJAK
TJIK TJIK
TJIKKI TJIK
TJIK

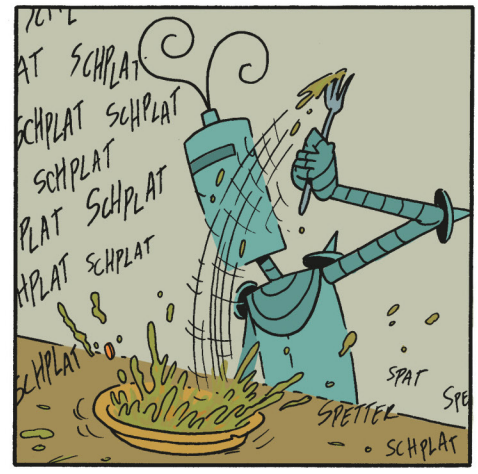
SCHPLAT
SCHPLAT SCHPLAT
SCHPLAT
SCHPLAT SCHPLAT
SCHPLAT
SCHPLAT
SPAT
SPETTER
SCHPLAT

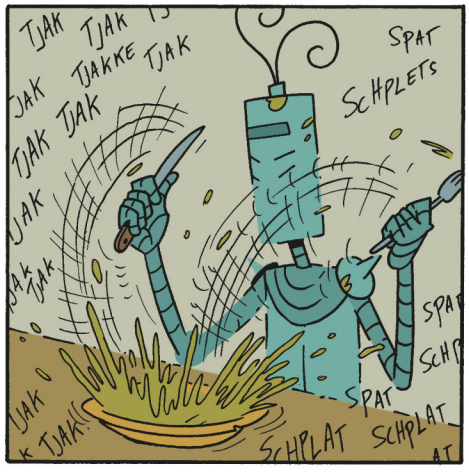
TJAK TJAK
TJAKKE TJAK
TJAK TJAK
TJAK
TJAK
SPAT
SCHPLETS
SPAT
SPAT
SCHPLAT SCHPLAT

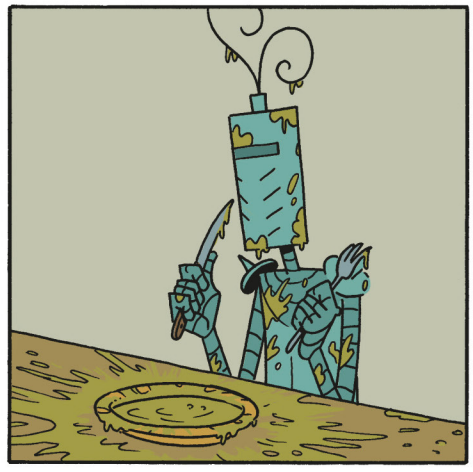

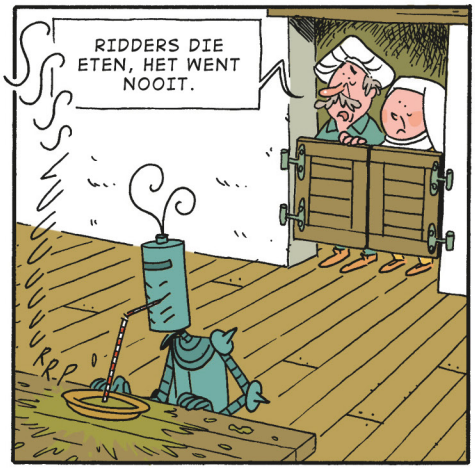
RIDDERS DIE ETEN, HET WENT NOOIT.
R.R.P.

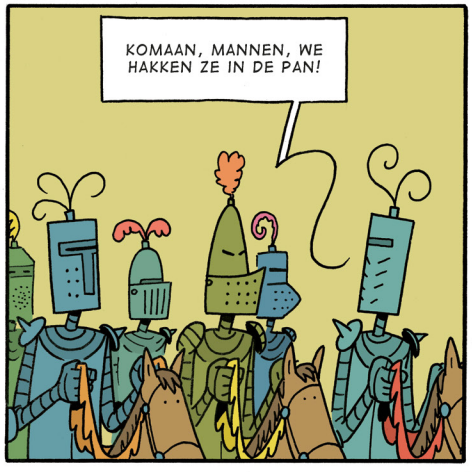
KOMAAN, MANNEN, WE HAKKEN ZE IN DE PAN!

WACHT, HEER, NIET DOEN! DE VIJAND HEEFT EEN NIEUW EN GEHEIM WAPEN!

EEN GEHEIM WAPEN? BEDOEL JE MISSCHIEN EEN BALLISTA?
NEE.
OF EEN KATAPULT?
NEE.
EEN BLIJDE?
NEE.
EEN STORMRAM?
NEE.

MAAR VOOR DE DUIVEL, WAT IS DAT NIEUWE WAPEN?!

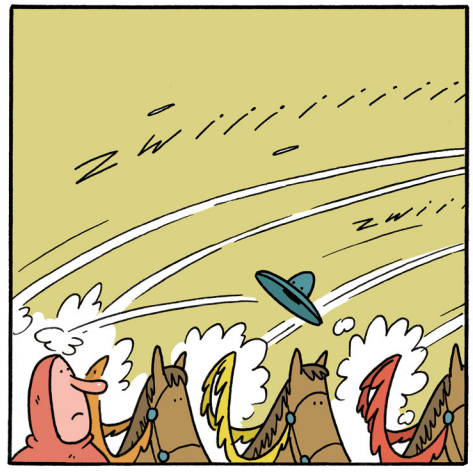

EEN MAGNEET, HEER.
PONG!

GRAAF VON DONKERSTEIN, ALIAS DE ZWARTE RIDDER. SCHRIK VAN DE RIDDERSPELEN. OOK WEL DE IJZERBIJTER GENOEMD...

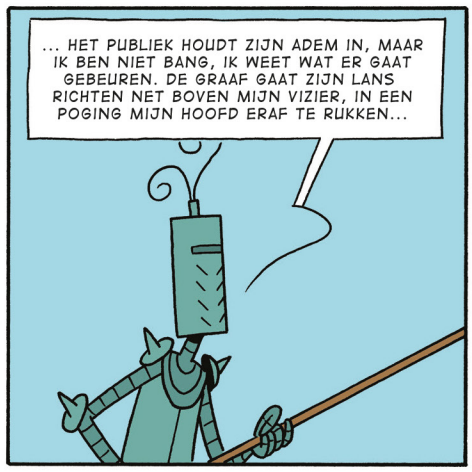
... HET PUBLIEK HOUDT ZIJN ADEM IN, MAAR IK BEN NIET BANG, IK WEET WAT ER GAAT GEBEUREN. DE GRAAF GAAT ZIJN LANS RICHTEN NET BOVEN MIJN VIZIER, IN EEN POGING MIJN HOOFD ERAF TE RUKKEN...

... MAAR DAN GOOI IK MIJN HOOFD NET OP TIJD OPZIJ EN RAAK HEM OP ZIJN ENIGE ZWAKKE PLEK: VLAK ONDER ZIJN SCHOUDERSTUK EN DAN...

ZEG! GAAT DAT HIER NOG LANG DUREN, JA?!!

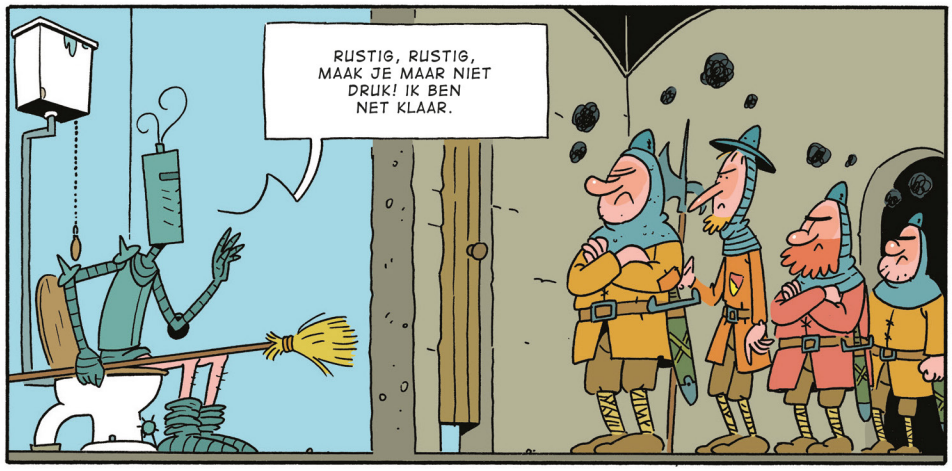
RUSTIG, RUSTIG, MAAK JE MAAR NIET DRUK! IK BEN NET KLAAR.

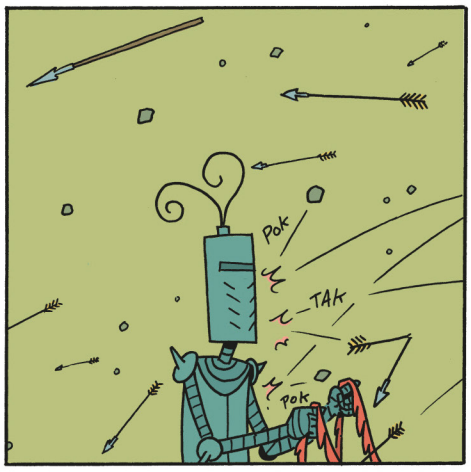
Pok
TAK
Pok

STUMPERS! WAT DENKEN ZE TE KUNNEN BEGINNEN MET HUN PIJLTJES EN STEENTJES TEGEN EEN RIDDER IN HARNAS?!
Pok
POINGG!
Tik

WAT EEN IDIOTEN!
HAHAHAHA HAAA!!
Pok
TAK

HOO HO HO
HIE HI HI HI
TAK
Pok
Tik

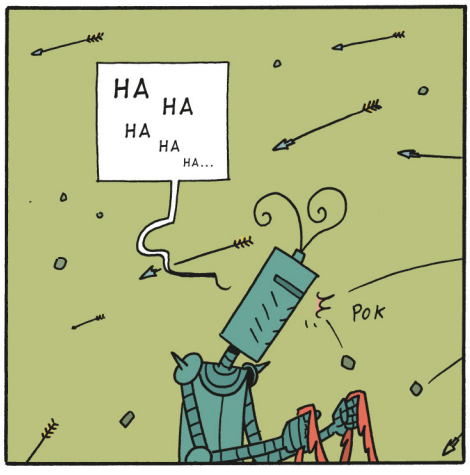
HA HA HA HA HA...
Pok

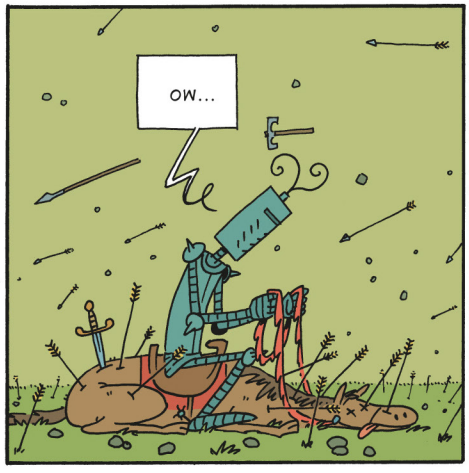
OW...

FRODO DE DECKER

De Ridder

2. Willen ze bijten?

OOGACHTEND

FRODO DE DECKER

De Ridder

2. Willen ze bijten?

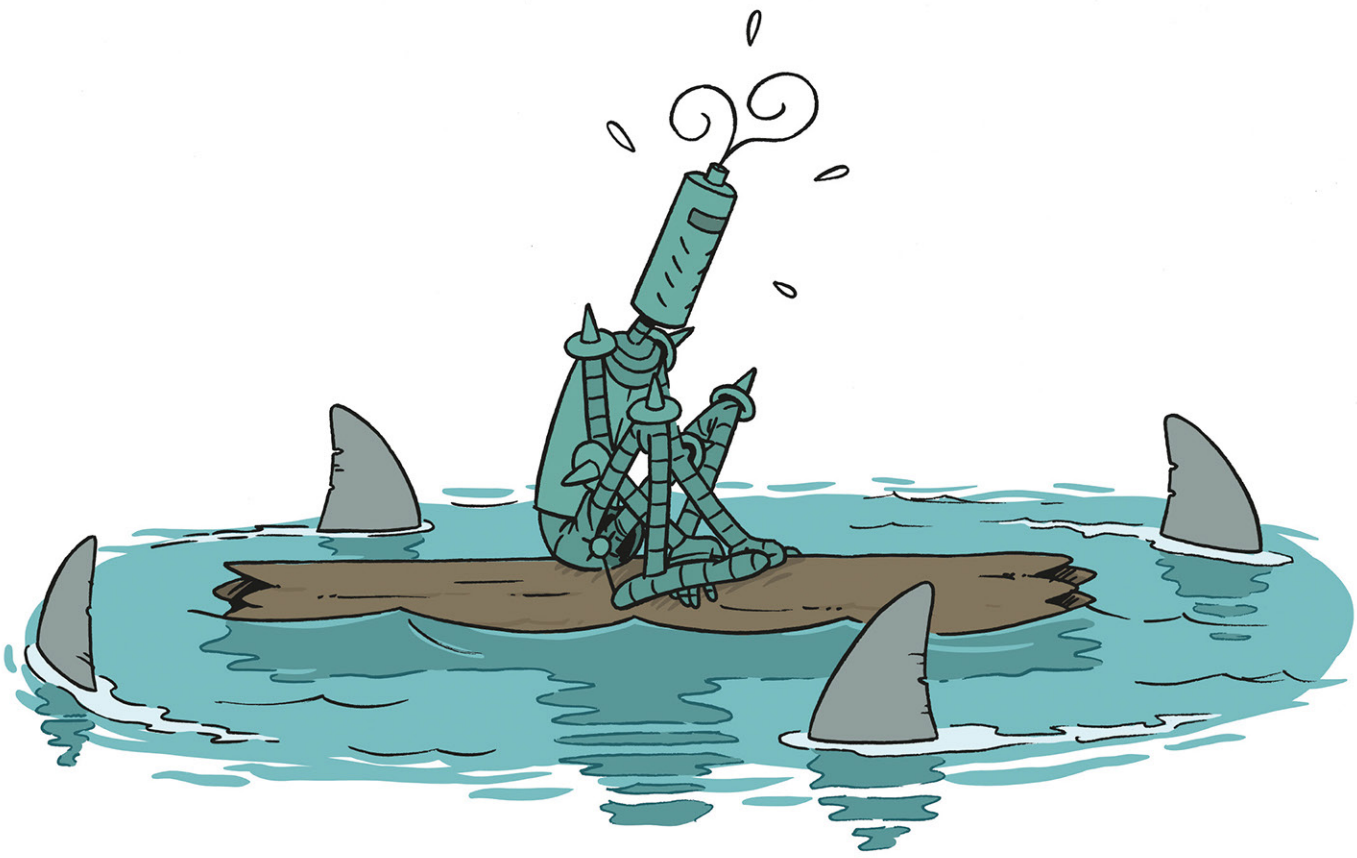

OOGACHTEND

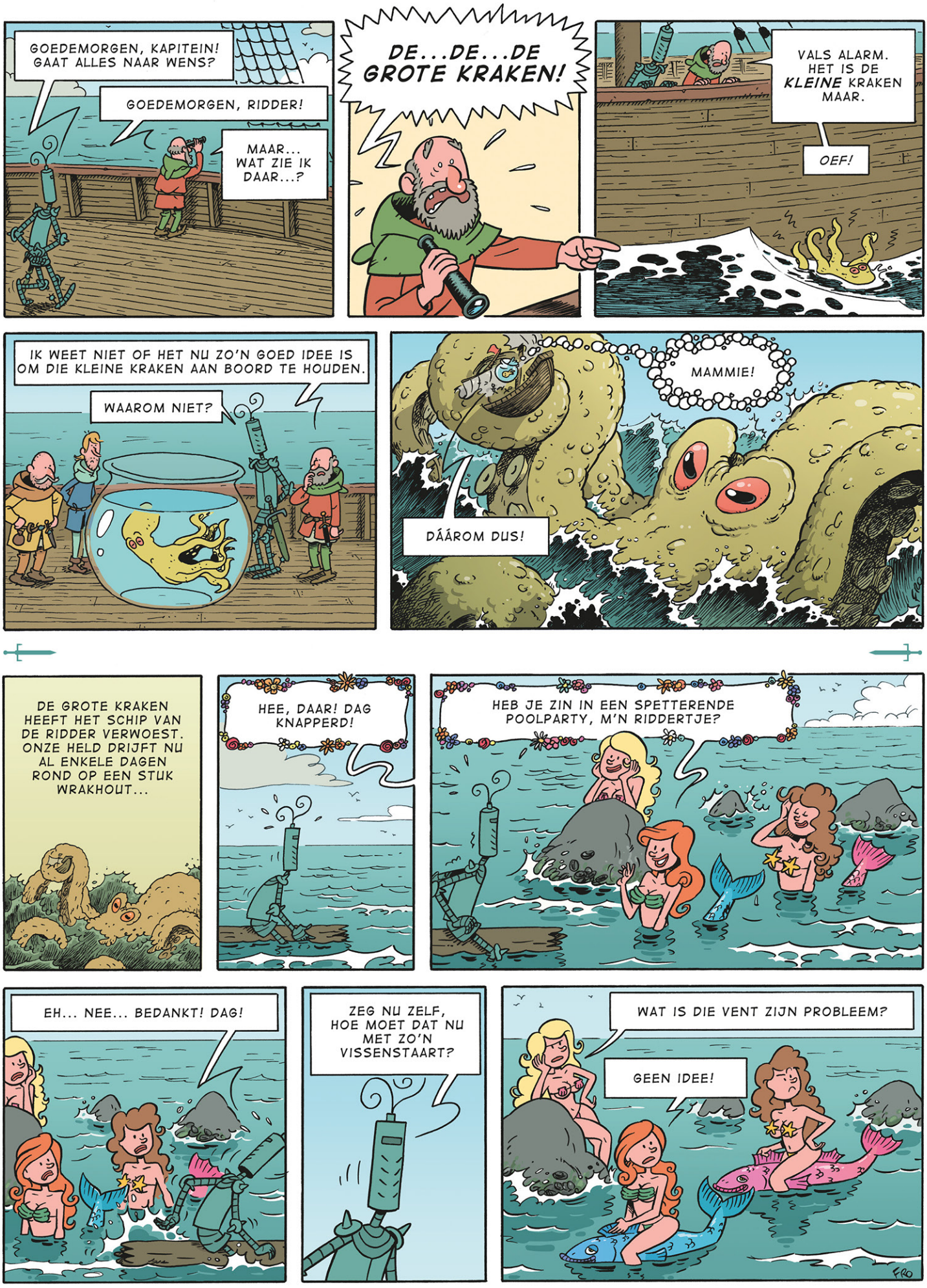
GOEDEMORGEN, KAPITEIN! GAAT ALLES NAAR WENS?
GOEDEMORGEN, RIDDER!
MAAR... WAT ZIE IK DAAR...?
DE...DE...DE GROTE KRAKEN!
VALS ALARM. HET IS DE KLEINE KRAKEN MAAR.
OEF!
IK WEET NIET OF HET NU ZO'N GOED IDEE IS OM DIE KLEINE KRAKEN AAN BOORD TE HOUDEN.
WAAROM NIET?
MAMMIE!
DÁÁROM DUS!
DE GROTE KRAKEN HEEFT HET SCHIP VAN DE RIDDER VERWOEST. ONZE HELD DRIJFT NU AL ENKELE DAGEN ROND OP EEN STUK WRAKHOUT...
HEE, DAAR! DAG KNAPPERD!
HEB JE ZIN IN EEN SPETTERENDE POOLPARTY, M'N RIDDERTJE?
EH... NEE... BEDANKT! DAG!
ZEG NU ZELF, HOE MOET DAT NU MET ZO'N VISSENSTAART?
WAT IS DIE VENT ZIJN PROBLEEM?
GEEN IDEE!

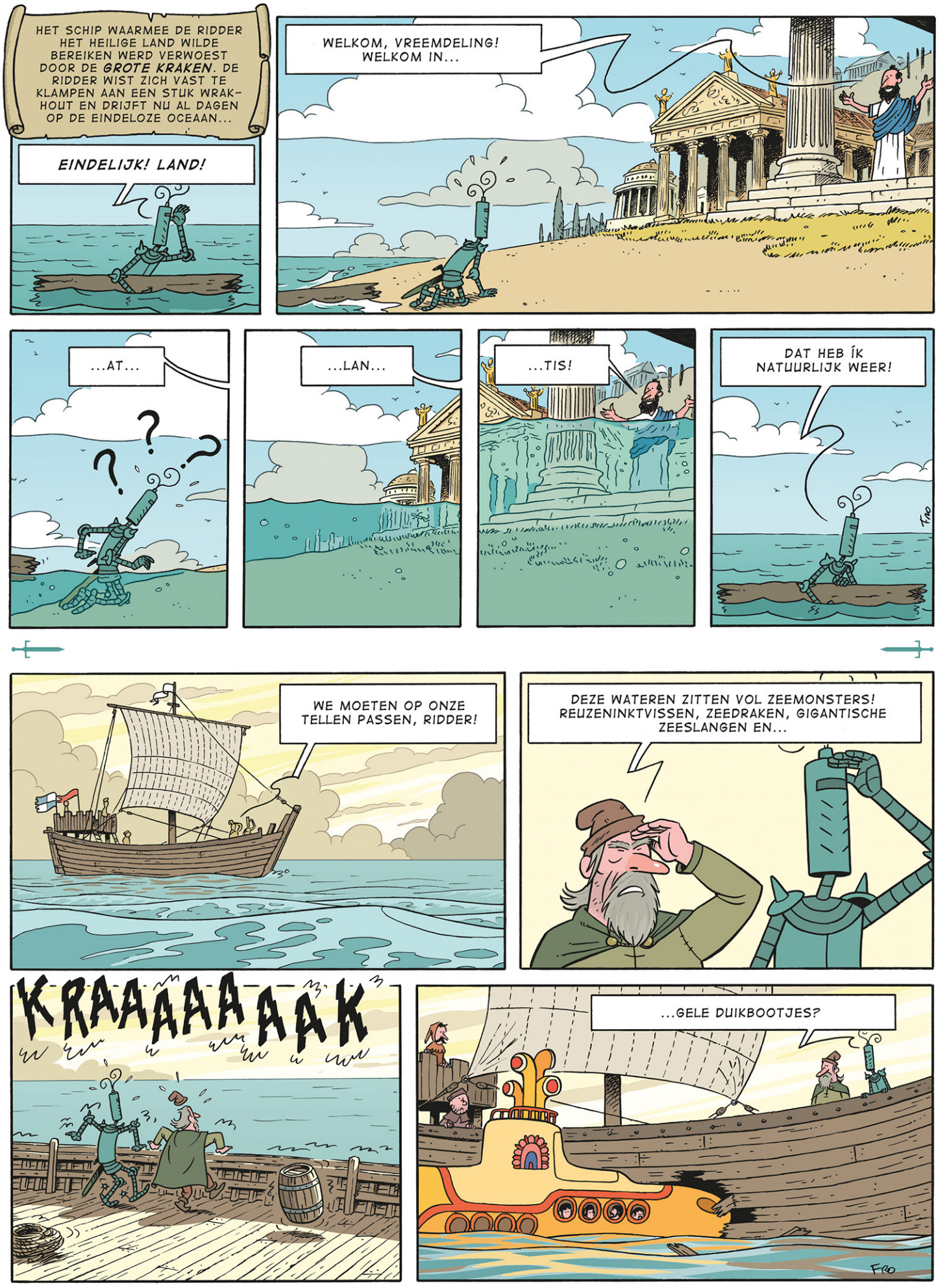
HET SCHIP WAARMEE DE RIDDER HET HEILIGE LAND WILDE BEREIKEN WERD VERWOEST DOOR DE GROTE KRAKEN. DE RIDDER WIST ZICH VAST TE KLAMPEN AAN EEN STUK WRAKHOUT EN DRIJFT NU AL DAGEN OP DE EINDELOZE OCEAAN...
EINDELIJK! LAND!
WELKOM, VREEMDELING! WELKOM IN...
...AT...
...LAN...
...TIS!
DAT HEB ÍK NATUURLIJK WEER!
WE MOETEN OP ONZE TELLEN PASSEN, RIDDER!
DEZE WATEREN ZITTEN VOL ZEEMONSTERS! REUZENINKTVISSEN, ZEEDRAKEN, GIGANTISCHE ZEESLANGEN EN...
KRAAAAAAAAK
...GELE DUIKBOOTJES?

VOLGENS DE VERHALEN ZOU HIER EEN SCHIP GEZONKEN ZIJN MET EEN FABELACHTIGE SCHAT AAN BOORD!

MAAR HOE GERAKEN WE OP DE BODEM?
WE ZOUDEN EEN SOORT PAK MOETEN HEBBEN.
EEN DUIKPAK!

HET ZOU EEN ZWAAR PAK MOETEN ZIJN, ZODAT DE DUIKER NAAR DE BODEM ZINKT.
EEN ZWAAR PAK ZEG JE, HÉ.

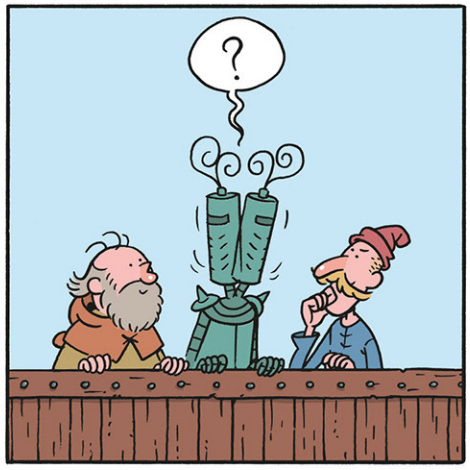
?

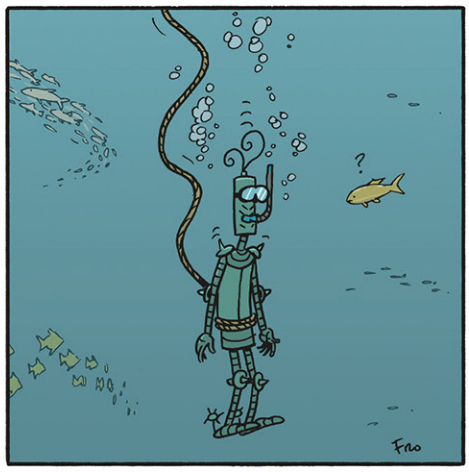
?

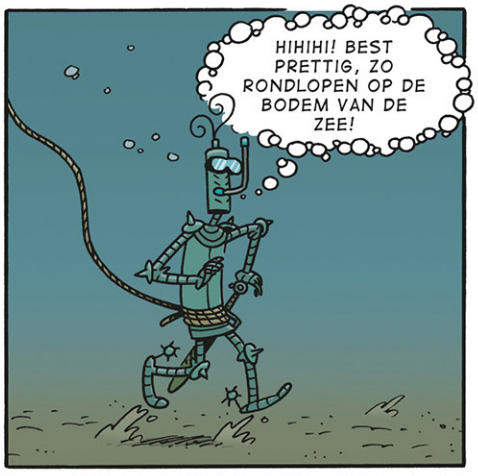
HIHIHI! BEST PRETTIG, ZO RONDLOPEN OP DE BODEM VAN DE ZEE!

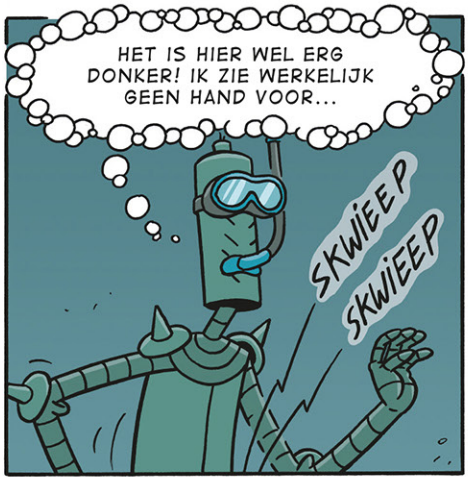
HET IS HIER WEL ERG DONKER! IK ZIE WERKELIJK GEEN HAND VOOR...
SKWIEEP
SKWIEEP

'SKWIEEP, SKWIEEP'? IK ZAL TOCH NIET OP EEN OF ANDER DIERTJE ZIJN GAAN STAAN?!

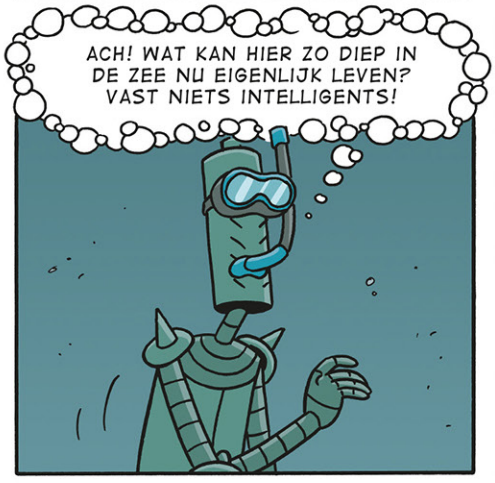
ACH! WAT KAN HIER ZO DIEP IN DE ZEE NU EIGENLIJK LEVEN? VAST NIETS INTELLIGENTS!

FRODO DE DECKER

De Ridder

3. Relax, T-Rex!

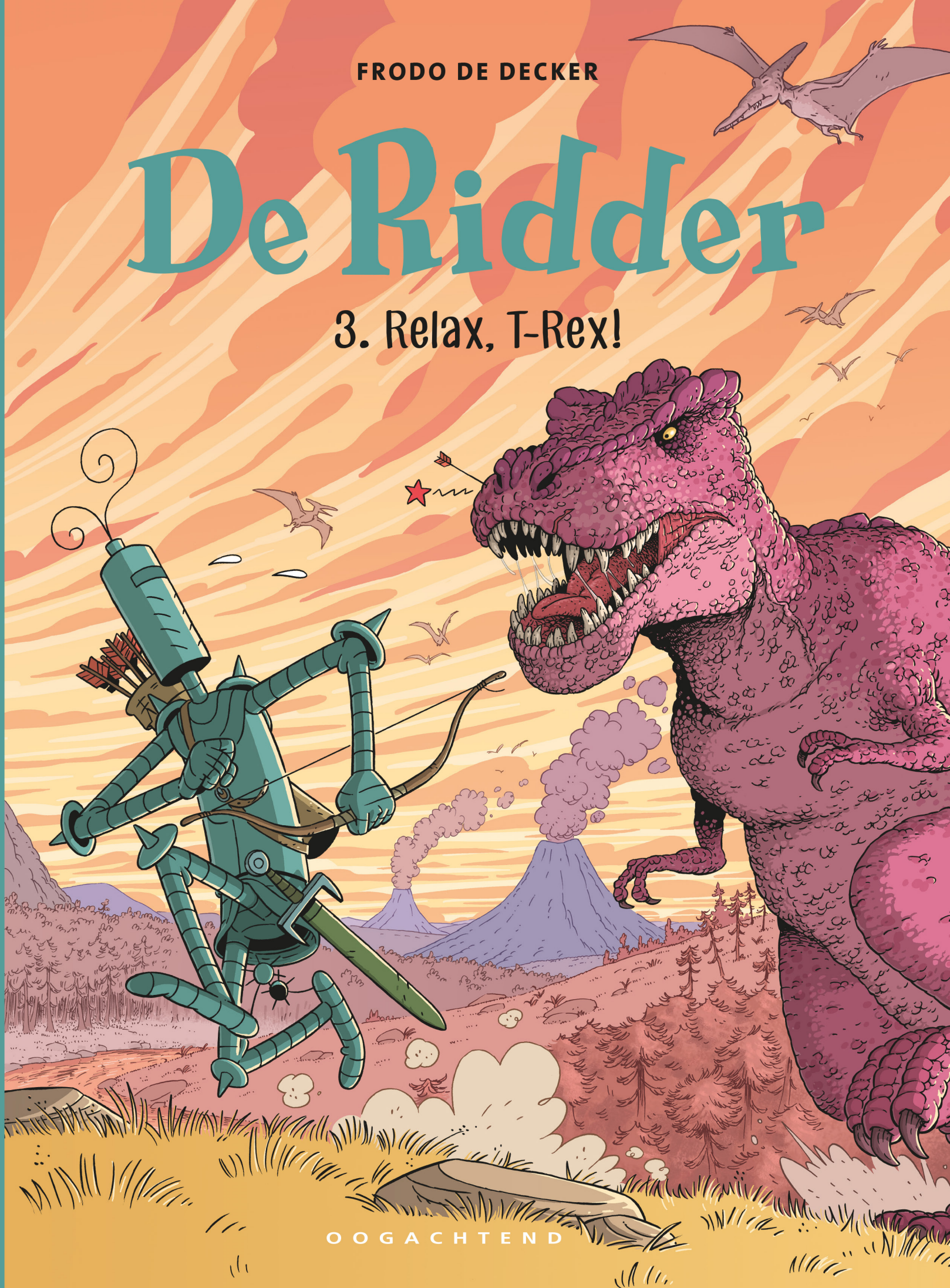

OOGACHTEND

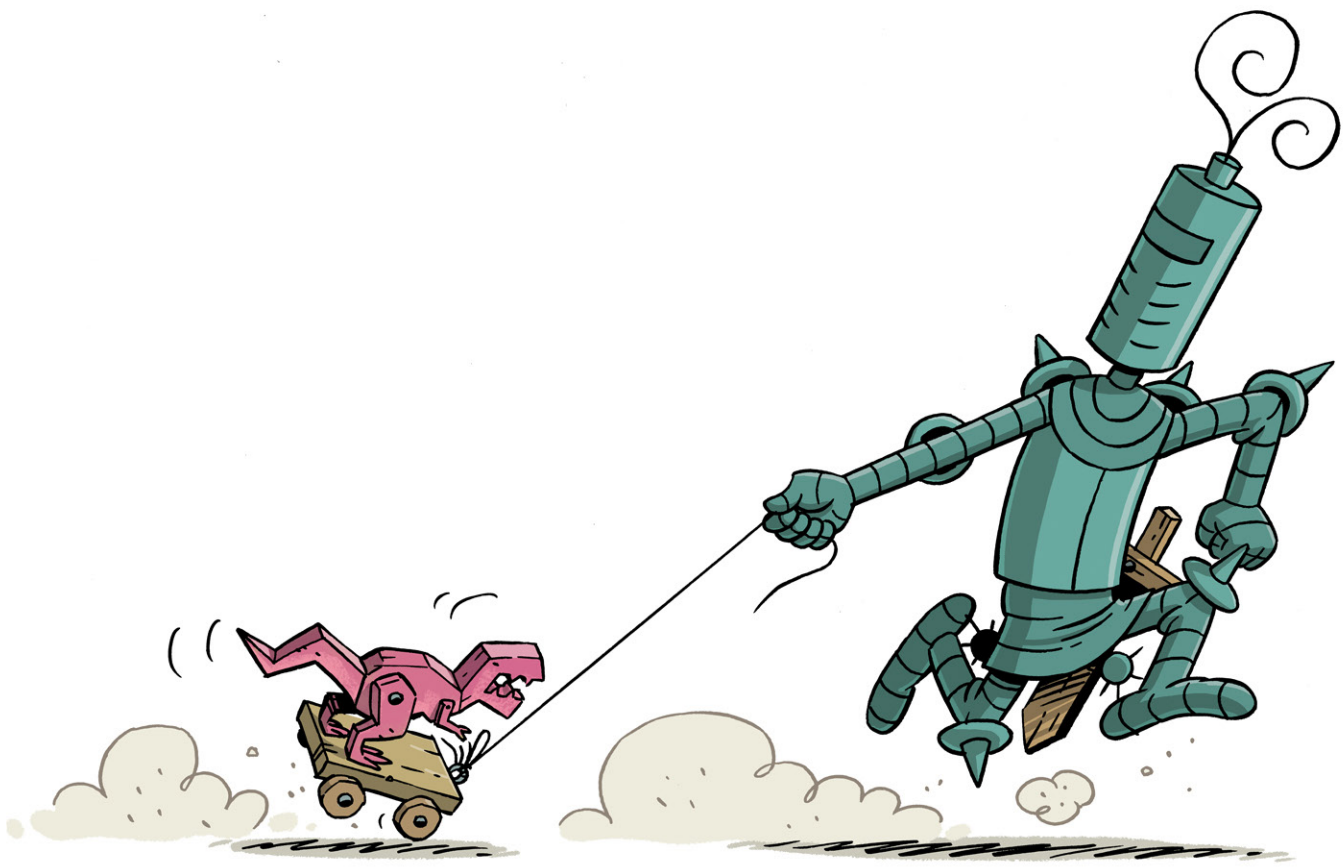

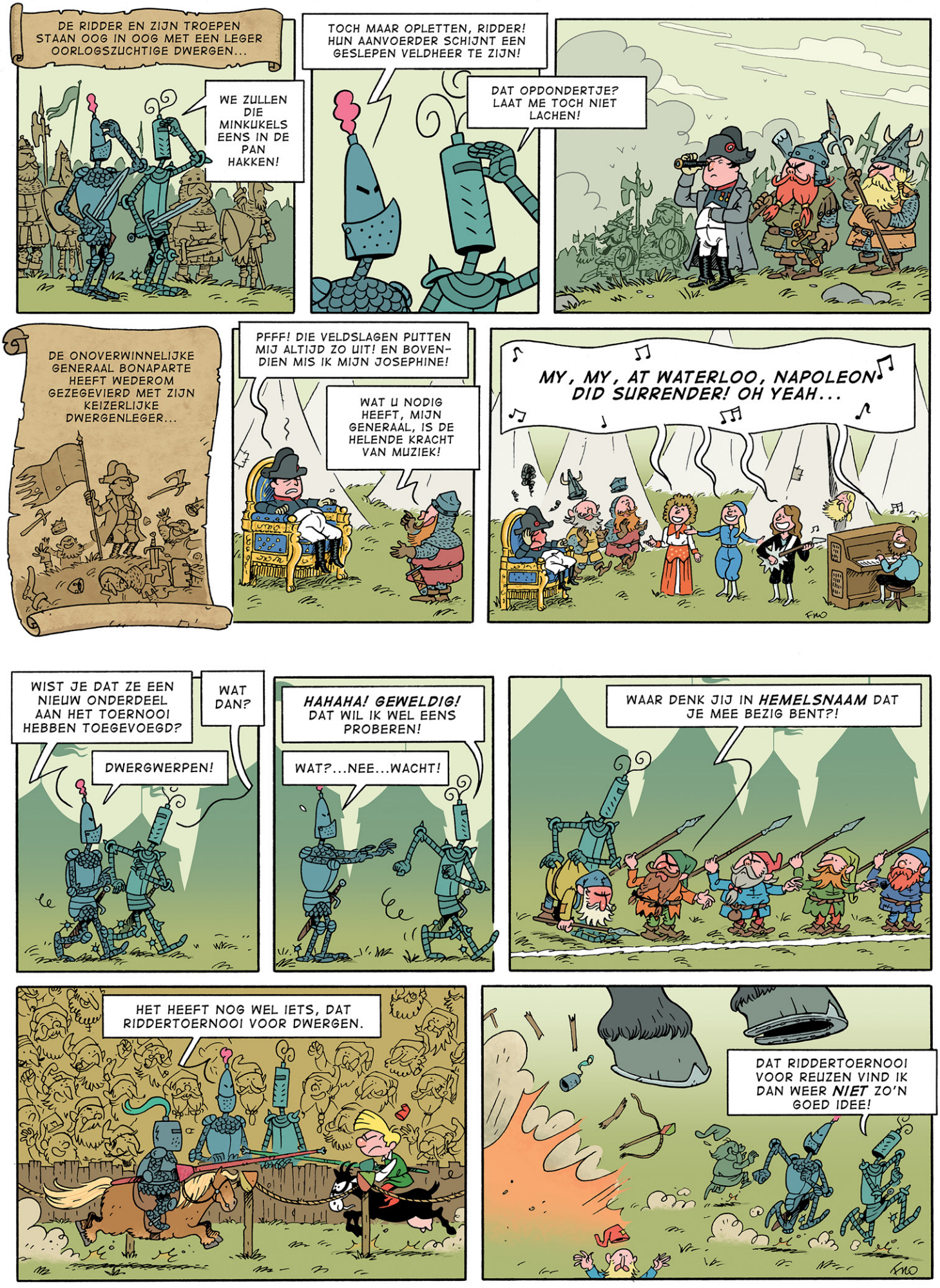
DE RIDDER EN ZIJN TROEPEN STAAN OOG IN OOG MET EEN LEGER OORLOGSZUCHTIGE DWERGEN...
WE ZULLEN DIE MINKUKELS EENS IN DE PAN HAKKEN!
TOCH MAAR OPLETTEN, RIDDER! HUN AANVOERDER SCHIJNT EEN GESLEPEN VELDHEER TE ZIJN!
DAT OPDONDERTJE? LAAT ME TOCH NIET LACHEN!
DE ONOVERWINNELIJKE GENERAAL BONAPARTE HEEFT WEDEROM GEZEGEVIERD MET ZIJN KEIZERLIJKE DWERGENLEGER...
PFFF! DIE VELDSLAGEN PUTTEN MIJ ALTIJD ZO UIT! EN BOVEN-DIEN MIS IK MIJN JOSEPHINE!
WAT U NODIG HEEFT, MIJN GENERAAL, IS DE HELENDE KRACHT VAN MUZIEK!
MY, MY, AT WATERLOO, NAPOLEON DID SURRENDER! OH YEAH...
WIST JE DAT ZE EEN NIEUW ONDERDEEL AAN HET TOERNOOI HEBBEN TOEGEVOEGD?
WAT DAN?
DWERGWERPEN!
HAHAHA! GEWELDIG! DAT WIL IK WEL EENS PROBEREN!
WAT?...NEE...WACHT!
WAAR DENK JIJ IN HEMELSNAAM DAT JE MEE BEZIG BENT?!
HET HEEFT NOG WEL IETS, DAT RIDDERTOERNOOI VOOR DWERGEN.
DAT RIDDERTOERNOOI VOOR REUZEN VIND IK DAN WEER NIET ZO'N GOED IDEE!

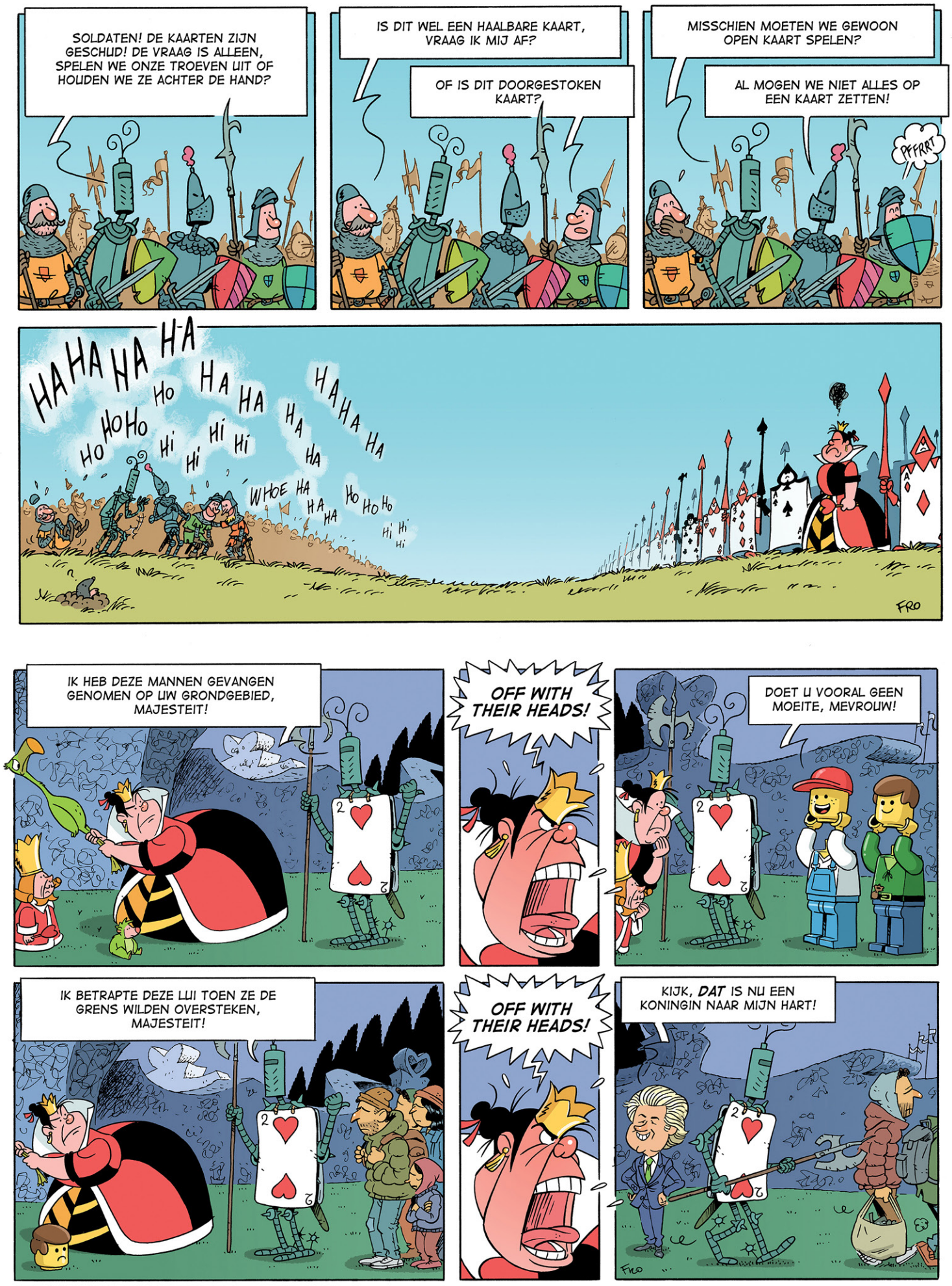
SOLDATEN! DE KAARTEN ZIJN GESCHUD! DE VRAAG IS ALLEEN, SPELEN WE ONZE TROEVEN UIT OF HOUDEN WE ZE ACHTER DE HAND?
IS DIT WEL EEN HAALBARE KAART, VRAAG IK MIJ AF?
OF IS DIT DOORGESTOKEN KAART?
MISSCHIEN MOETEN WE GEWOON OPEN KAART SPELEN?
AL MOGEN WE NIET ALLES OP EEN KAART ZETTEN!
PFFRRT
HA HA HA HA
HO HO HO HO
HA HA HA HA HA HA HA HA
HI HI HI HI
WHOE HA HA HA HO HO HO HI HI HI
FRO
IK HEB DEZE MANNEN GEVANGEN GENOMEN OP UW GRONDGEBIED, MAJESTEIT!
OFF WITH THEIR HEADS!
DOET U VOORAL GEEN MOEITE, MEVROUW!
IK BETRAPTE DEZE LUI TOEN ZE DE GRENS WILDEN OVERSTEKEN, MAJESTEIT!
OFF WITH THEIR HEADS!
KIJK, DAT IS NU EEN KONINGIN NAAR MIJN HART!
FRO

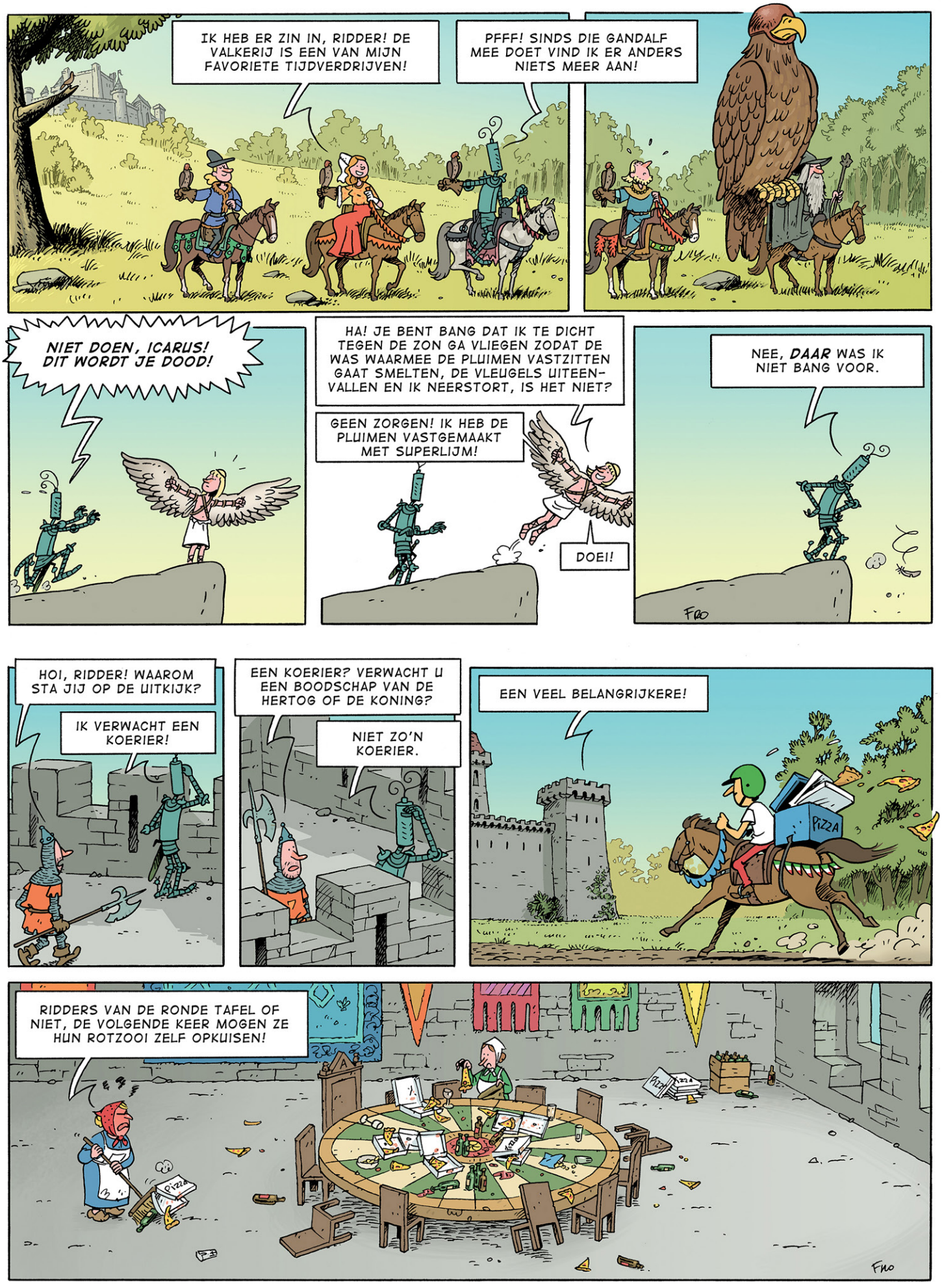
IK HEB ER ZIN IN, RIDDER! DE VALKERIJ IS EEN VAN MIJN FAVORIETE TIJDVERDRIJVEN!
PFFF! SINDS DIE GANDALF MEE DOET VIND IK ER ANDERS NIETS MEER AAN!
NIET DOEN, ICARUS! DIT WORDT JE DOOD!
HA! JE BENT BANG DAT IK TE DICHT TEGEN DE ZON GA VLIEGEN ZODAT DE WAS WAARMEE DE PLUIMEN VASTZITTEN GAAT SMELTEN, DE VLEUGELS UITEEN-VALLEN EN IK NEERSTORT, IS HET NIET?
GEEN ZORGEN! IK HEB DE PLUIMEN VASTGEMAAKT MET SUPERLIJM!
DOEI!
NEE, DAAR WAS IK NIET BANG VOOR.
HOI, RIDDER! WAAROM STA JIJ OP DE UITKIJK?
IK VERWACHT EEN KOERIER!
EEN KOERIER? VERWACHT U EEN BOODSCHAP VAN DE HERTOG OF DE KONING?
NIET ZO'N KOERIER.
EEN VEEL BELANGRIJKERE!
PIZZA
RIDDERS VAN DE RONDE TAFEL OF NIET, DE VOLGENDE KEER MOGEN ZE HUN ROTZOOI ZELF OPKUISEN!
PIZZA

FRODO DE DECKER

De Ridder

4. Move over, uitslover!

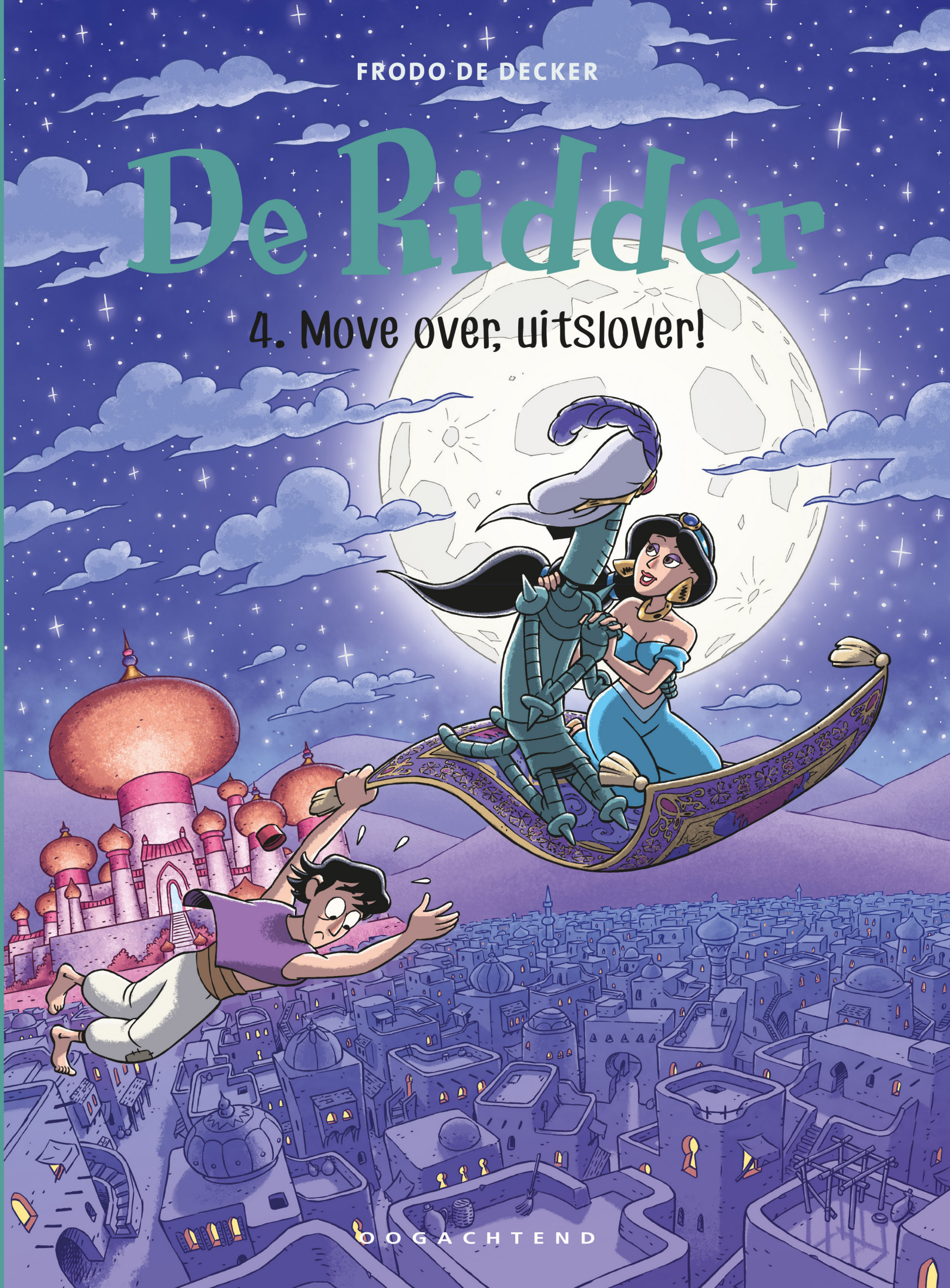

OOGACHTEND

FRODO DE DECKER

De Ridder

4. Move over, uitslover!

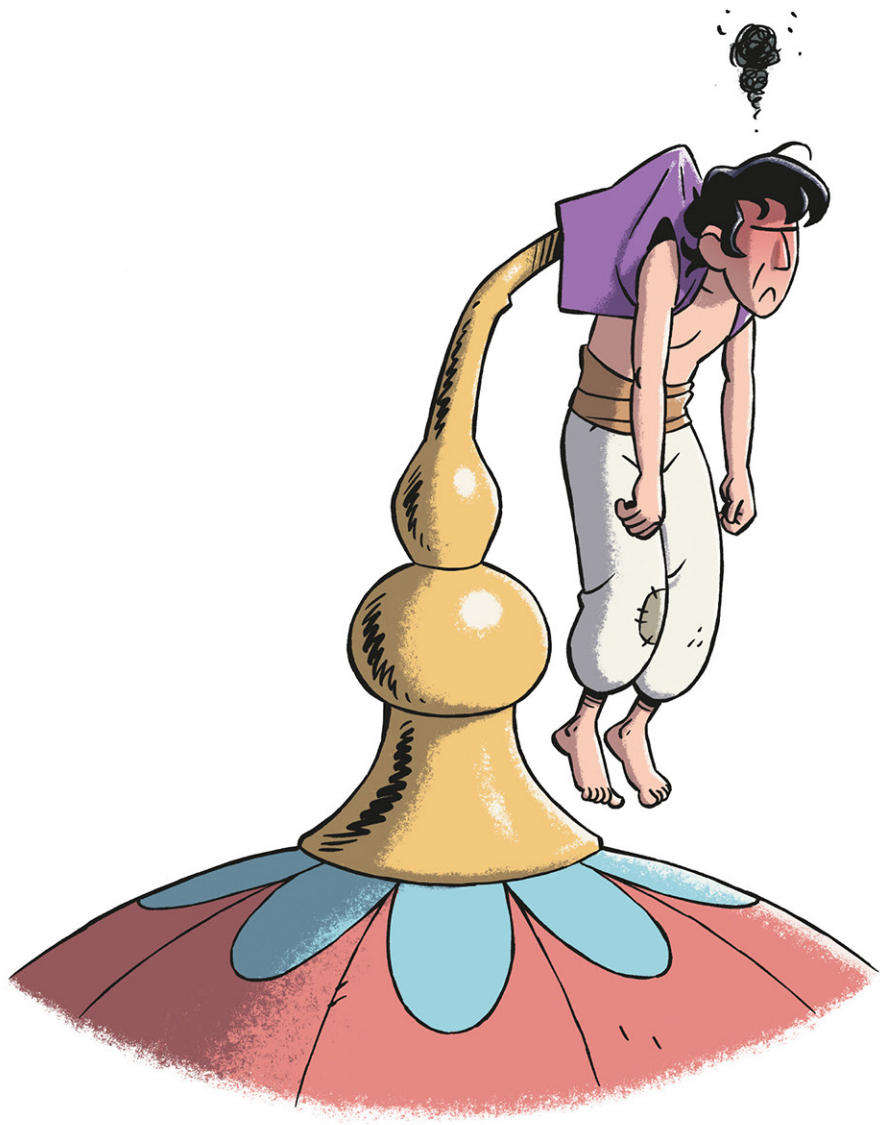

OOGACHTEND

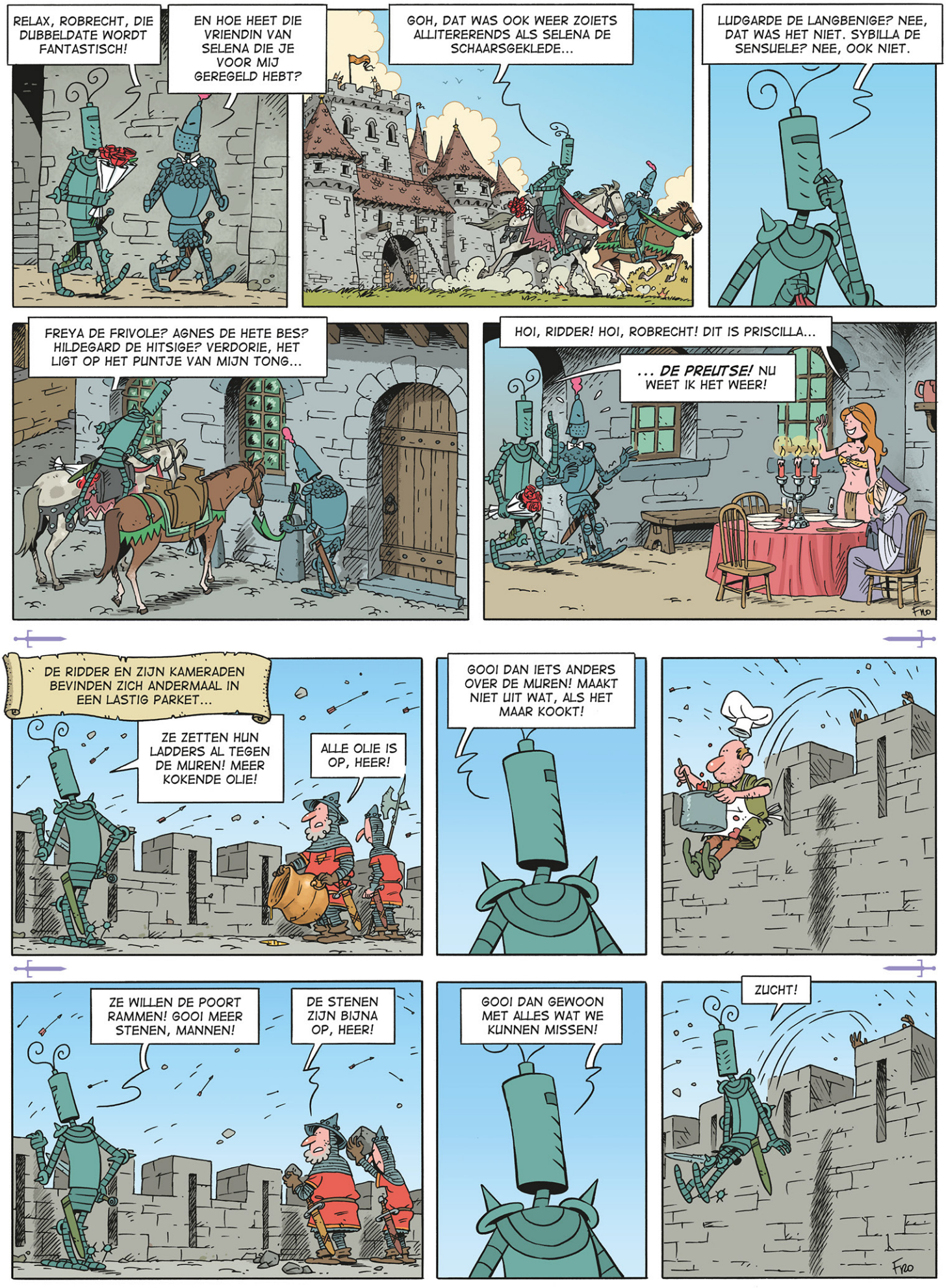
RELAX, ROBRECHT, DIE DUBBELDATE WORDT FANTASTISCH!
EN HOE HEET DIE VRIENDIN VAN SELENA DIE JE VOOR MIJ GEREGELD HEBT?
GOH, DAT WAS OOK WEER ZOIETS ALLITERERENDS ALS SELENA DE SCHAARSGEKLEDE...
LUDGARDE DE LANGBENIGE? NEE, DAT WAS HET NIET. SYBILLA DE SENSUELE? NEE, OOK NIET.
FREYA DE FRIVOLE? AGNES DE HETE BES? HILDEGARD DE HITSIGE? VERDORIE, HET LIGT OP HET PUNTJE VAN MIJN TONG...
HOI, RIDDER! HOI, ROBRECHT! DIT IS PRISCILLA...
... DE PREUTSE! NU WEET IK HET WEER!
DE RIDDER EN ZIJN KAMERADEN BEVINDEN ZICH ANDERMAAL IN EEN LASTIG PARKET...
ZE ZETTEN HUN LADDERS AL TEGEN DE MUREN! MEER KOKENDE OLIE!
ALLE OLIE IS OP, HEER!
GOOI DAN IETS ANDERS OVER DE MUREN! MAAKT NIET UIT WAT, ALS HET MAAR KOOKT!
ZE WILLEN DE POORT RAMMEN! GOOI MEER STENEN, MANNEN!
DE STENEN ZIJN BIJNA OP, HEER!
GOOI DAN GEWOON MET ALLES WAT WE KUNNEN MISSEN!
ZUCHT!

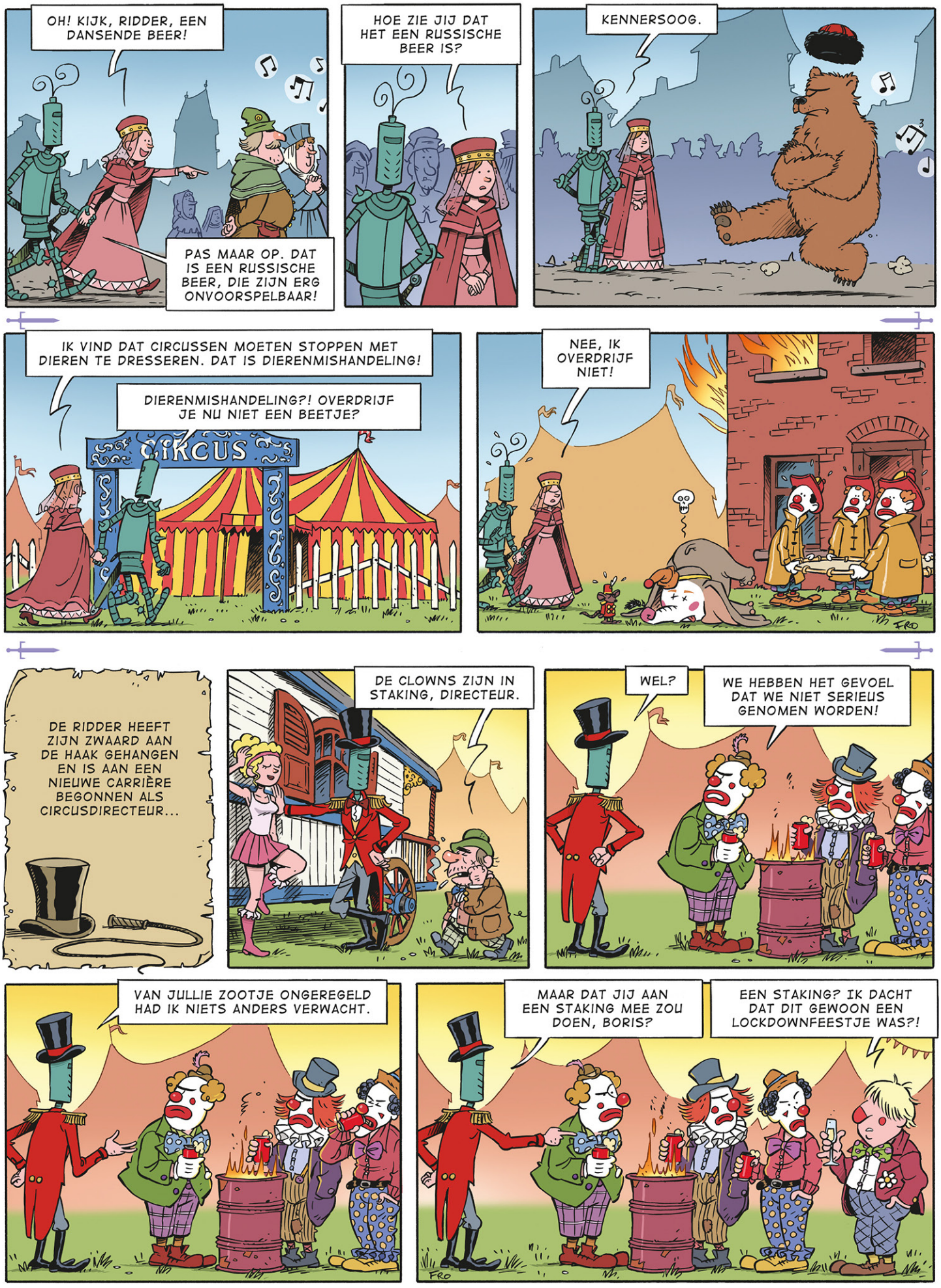
OH! KIJK, RIDDER, EEN DANSENDE BEER!
PAS MAAR OP. DAT IS EEN RUSSISCHE BEER, DIE ZIJN ERG ONVOORSPELBAAR!
HOE ZIE JIJ DAT HET EEN RUSSISCHE BEER IS?
KENNERSOOG.
IK VIND DAT CIRCUSSEN MOETEN STOPPEN MET DIEREN TE DRESSEREN. DAT IS DIERENMISHANDELING!
DIERENMISHANDELING?! OVERDRIJF JE NU NIET EEN BEETJE?
CIRCUS
NEE, IK OVERDRIJF NIET!
DE RIDDER HEEFT ZIJN ZWAARD AAN DE HAAK GEHANGEN EN IS AAN EEN NIEUWE CARRIÈRE BEGONNEN ALS CIRCUSDIRECTEUR...
DE CLOWNS ZIJN IN STAKING, DIRECTEUR.
WEL?
WE HEBBEN HET GEVOEL DAT WE NIET SERIEUS GENOMEN WORDEN!
VAN JULLIE ZOOTJE ONGEREGELD HAD IK NIETS ANDERS VERWACHT.
MAAR DAT JIJ AAN EEN STAKING MEE ZOU DOEN, BORIS?
EEN STAKING? IK DACHT DAT DIT GEWOON EEN LOCKDOWNFEESTJE WAS?!

ONZE DOCHTER IS ONTVOERD DOOR EEN DRAAK. JE MAG MET HAAR TROUWEN ALS JE ONZE DOCHTER LEVEND TERUGBRENGT!
KOMT IN ORDE, HEER!
EN ZODOENDE...
BRAVO
BRAVO
WE ZIJN U ZEER ERKENTELIJK, RIDDER.
'T IS GRAAG GEDAAN.
ONZE DOCHTER IS ONTVOERD DOOR EEN MENS. RED HAAR OF IK VERKOOL JE.
EUH... KOMT IN ORDE, MENEER!
SLIK
EN DUS...
HAGRID, IK WIL DAT EI TERUGKOPEN.
JIJ BENT DUS HALF MENS EN HALF REUS, HAGRID. IS DAT NIET LASTIG, NERGENS ECHT BIJ HOREN?
BWA, NEE...
HET IS LASTIGER VOOR MIJN HALFBROER...
... HIJ IS HALF MENS, HALF SMURF.
HOE VAAK MOET IK HET NOG SMURFEN, HAGRID! NIET ZO VERSMURFT SNEL!
JE ZOU ECHT MOETEN STOPPEN MET AL DIE MONSTERS IN HUIS TE NEMEN, HAGRID. JE ZIET ER VERSCHRIKKELIJK UIT!
ACH, DAT ZIJN MAAR SCHRAMMETJES.
SCHRAMMETJES, HÈ.

FRODO DE DECKER

De Ridder

5. Al, Al, caramba!

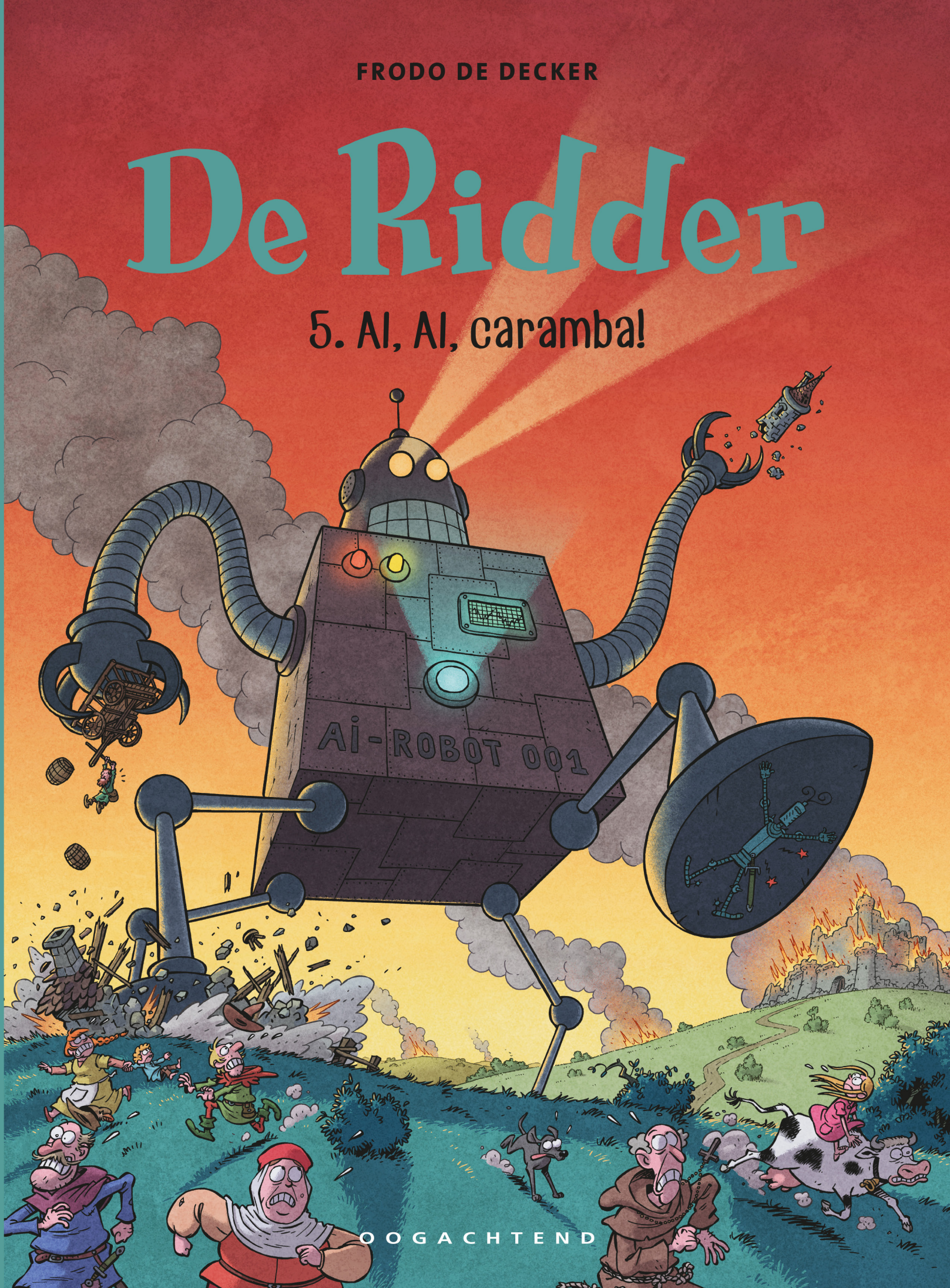

OOGACHTEND

FRODO DE DECKER

De Ridder

5. Al, Al, caramba!

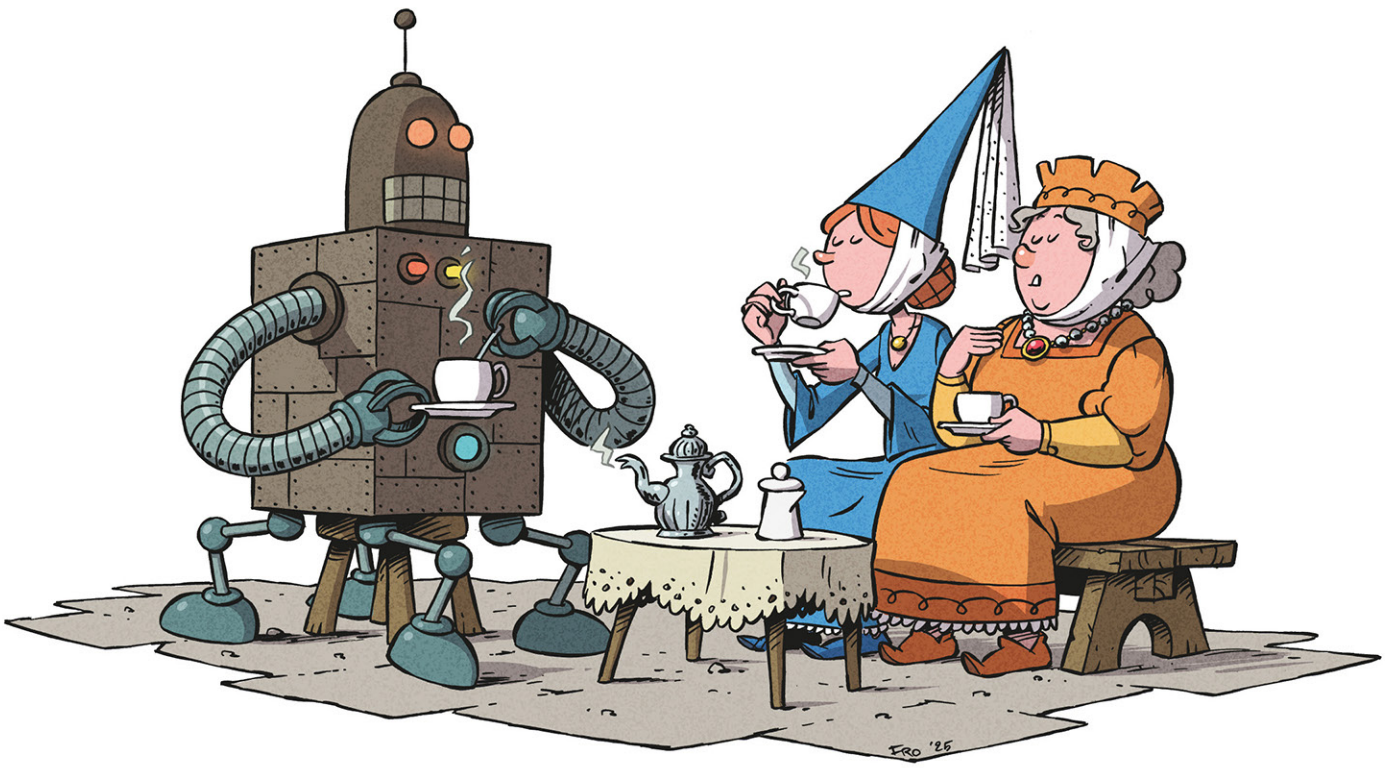

OOGACHTEND

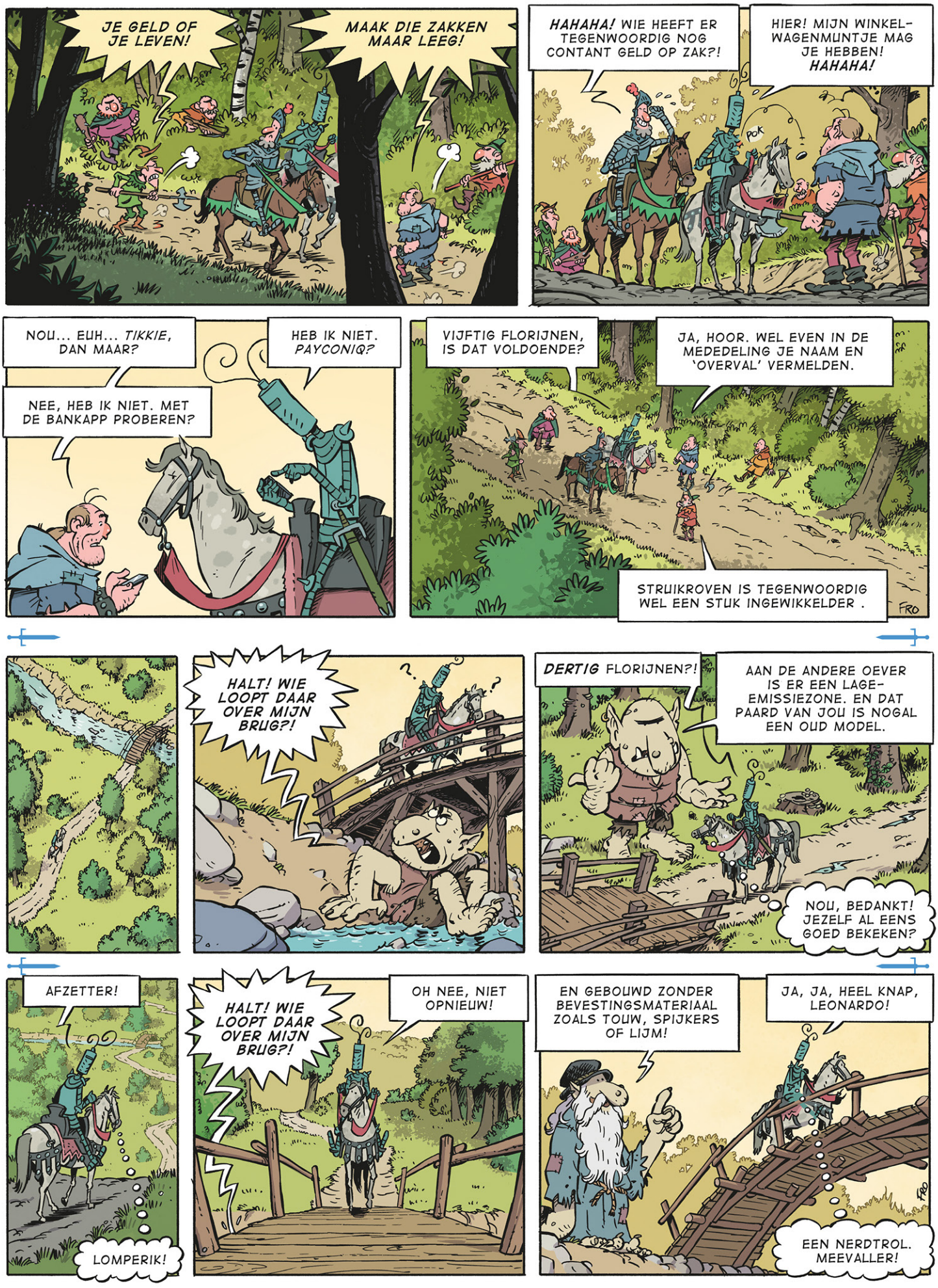
JE GELD OF JE LEVEN!
MAAK DIE ZAKKEN MAAR LEEG!
HAHAHA! WIE HEEFT ER TEGENWOORDIG NOG CONTANT GELD OP ZAK?!
HIER! MIJN WINKELWAGENMUNTJE MAG JE HEBBEN! HAHAHA!
POK
NOU... EUH... TIKKIE, DAN MAAR?
HEB IK NIET. PAYCONIQ?
NEE, HEB IK NIET. MET DE BANKAPP PROBEREN?
VIJFTIG FLORIJNEN, IS DAT VOLDOENDE?
JA, HOOR. WEL EVEN IN DE MEDEDELING JE NAAM EN 'OVERVAL' VERMELDEN.
STRUIKROVEN IS TEGENWOORDIG WEL EEN STUK INGEWIKKELDER .
FRO
HALT! WIE LOOPT DAAR OVER MIJN BRUG?!
DERTIG FLORIJNEN?!
AAN DE ANDERE OEVER IS ER EEN LAGE-EMISSIEZONE. EN DAT PAARD VAN JOU IS NOGAL EEN OUD MODEL.
NOU, BEDANKT! JEZELF AL EENS GOED BEKEKEN?
AFZETTER!
LOMPERIK!
HALT! WIE LOOPT DAAR OVER MIJN BRUG?!
OH NEE, NIET OPNIEUW!
EN GEBOUWD ZONDER BEVESTINGSMATERIAAL ZOALS TOUW, SPIJKERS OF LIJM!
JA, JA, HEEL KNAP, LEONARDO!
EEN NERDTROL. MEEVALLER!
FRO

HET KASTEEL WORDT NOG MAAR EENS BELEGERD...
IS ALLES IN GEREEDHEID GEBRACHT VOOR DE VERDEDIGING?
ZEKER, HEER.

EN ER WACHT DE VIJAND NOG EEN ONAANGENAME VERRASSING!

WE HEBBEN VORIGE WEEK NOG ALLE BOMEN IN DE OMGEVING OMGEHAKT.
ZE ZULLEN DUS GEEN HOUT VINDEN OM BELEGERINGSTORENS OF ANDER OORLOGSTUIG TE MAKEN.

HEEL GOED! EN WAAR BEN JE MET HET HOUT GEBLEVEN?
DAT HEBBEN WE GEWOON OPGESTAPELD...

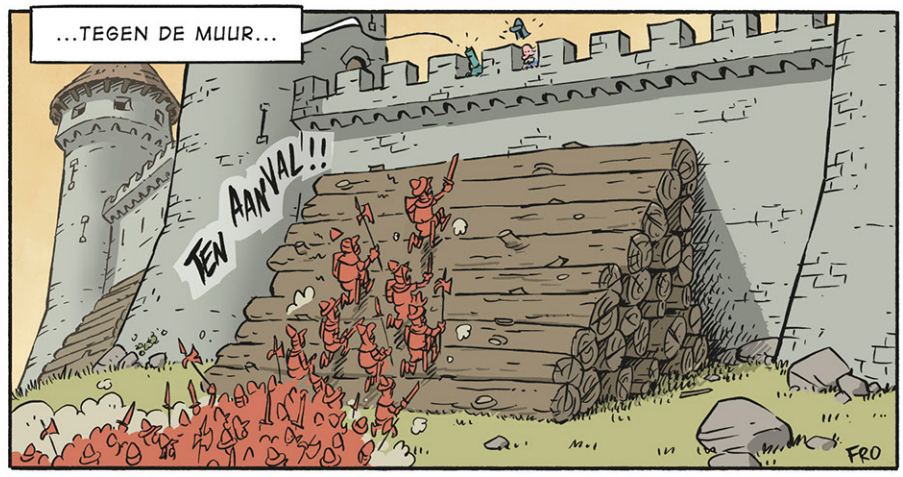
...TEGEN DE MUUR...
TEN AANVAL!!
FRO

WAAR BEN JIJ MEE BEZIG?!

HET KASTEEL KAN WEL WAT EXTRA INKOMSTEN GEBRUIKEN.
K. POT & ZONEN
VOOR AL UW BELEGERINGS ART EN
DAAROM LEEK HET ONS EEN GOED IDEE OM DE KASTEELMUREN TE VERHUREN AAN ADVERTEERDERS.

NOU, POTENTIËLE KOPERS GENOEG, LIJKT MIJ.
FRO

DIT ZIJN ONZE LAATSTE MODELLETJES, MENEER DE RIDDER.

MET DEZE TOESTELLEN MAAKT U UW KASTEEL ZO GOED ALS ONNEEMBAAR, DAT VERZEKER IK U!

EEN BEETJE LAAT, DENK JE OOK NIET?
FRO

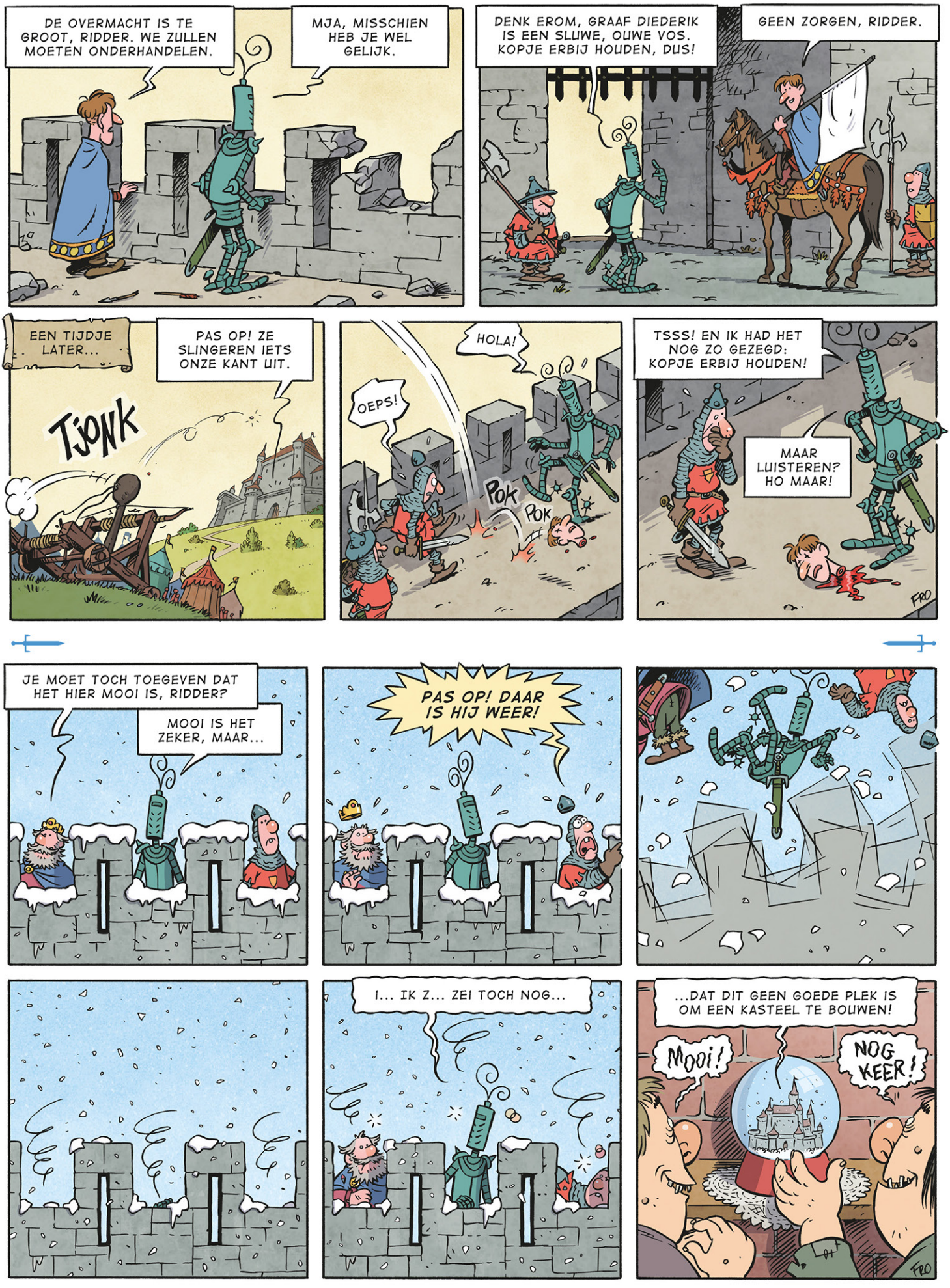
DE OVERMACHT IS TE GROOT, RIDDER. WE ZULLEN MOETEN ONDERHANDELEN.
MJA, MISSCHIEN HEB JE WEL GELIJK.
DENK EROM, GRAAF DIEDERIK IS EEN SLUWE, OUWE VOS. KOPJE ERBIJ HOUDEN, DUS!
GEEN ZORGEN, RIDDER.
EEN TIJDJE LATER...
PAS OP! ZE SLINGEREN IETS ONZE KANT UIT.
TJONK
HOLA!
OEPS!
POK
POK
TSSS! EN IK HAD HET NOG ZO GEZEGD: KOPJE ERBIJ HOUDEN!
MAAR LUISTEREN? HO MAAR!
FRO
JE MOET TOCH TOEGEVEN DAT HET HIER MOOI IS, RIDDER?
MOOI IS HET ZEKER, MAAR...
PAS OP! DAAR IS HIJ WEER!
I... IK Z... ZEI TOCH NOG...
...DAT DIT GEEN GOEDE PLEK IS OM EEN KASTEEL TE BOUWEN!
MOOI!
NOG KEER!
FRO

FRODO DE DECKER

EEN AVONTUUR VAN

De Ridder

1

Heer Donkerduister

OOGACHTEND

FRODO DE DECKER

EEN AVONTUUR VAN

De Ridder

1

HEER DONKERDUISTER

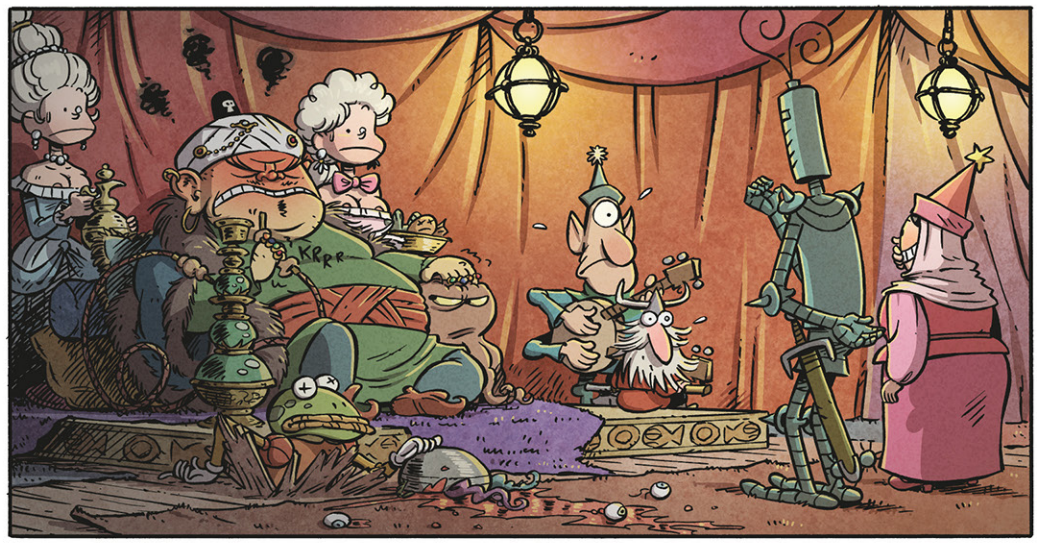

OOGACHTEND

HARD STUURBOORD!
GROOTZEIL DOORHALEN!
VOORZEIL LOS!
PWOOOOOOOOOOOOOOP
D... DE NARE NARREN!

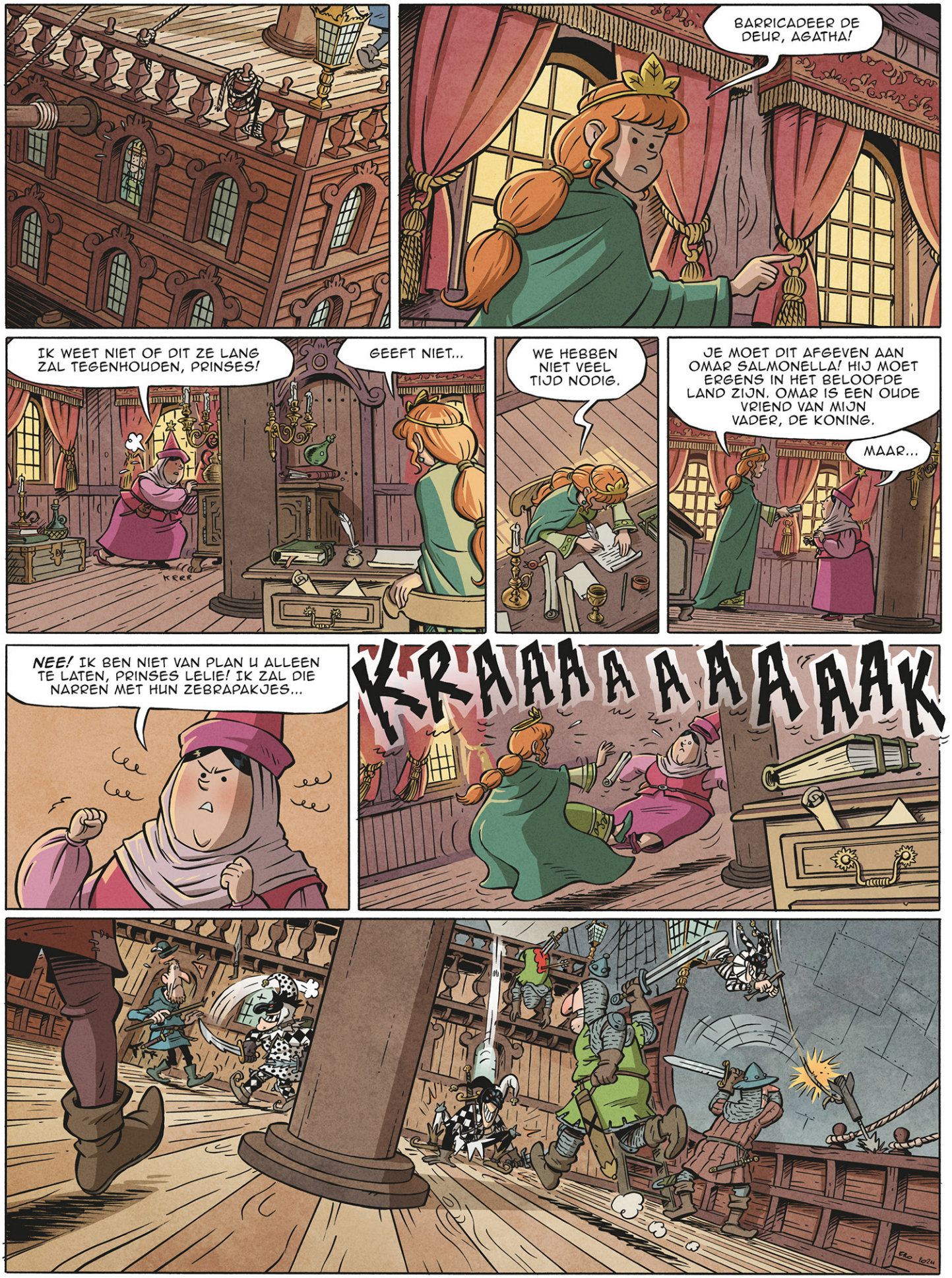
BARRICADEER DE DEUR, AGATHA!
IK WEET NIET OF DIT ZE LANG ZAL TEGENHOUDEN, PRINSES!
GEEFT NIET...
KRRR
WE HEBBEN NIET VEEL TIJD NODIG.
JE MOET DIT AFGEVEN AAN OMAR SALMONELLA! HIJ MOET ERGENS IN HET BELOOFDE LAND ZIJN. OMAR IS EEN OUDE VRIEND VAN MIJN VADER, DE KONING.
MAAR...
NEE! IK BEN NIET VAN PLAN U ALLEEN TE LATEN, PRINSES LELIE! IK ZAL DIE NARREN MET HUN ZEBRAPAKJES...
KRAAAAAAAAAAK

WE HEBBEN MAAR WEINIG TIJD, AGATHA!
MAAR PRINSES...
KRR

OMAR SALMONELLA IS ONZE LAATSTE HOOP. VIND HEM EN GEEF HEM DE BRIEF.

OOOOH, PRINSES!
IK RED ME WEL, VROUWE AGATHA. DAT WEET JE TOCH?

NATUURLIJK WEET IK DAT! WIE HEEFT JOU OPGELEID MISSCHIEN?
JIJ, AGATHA.

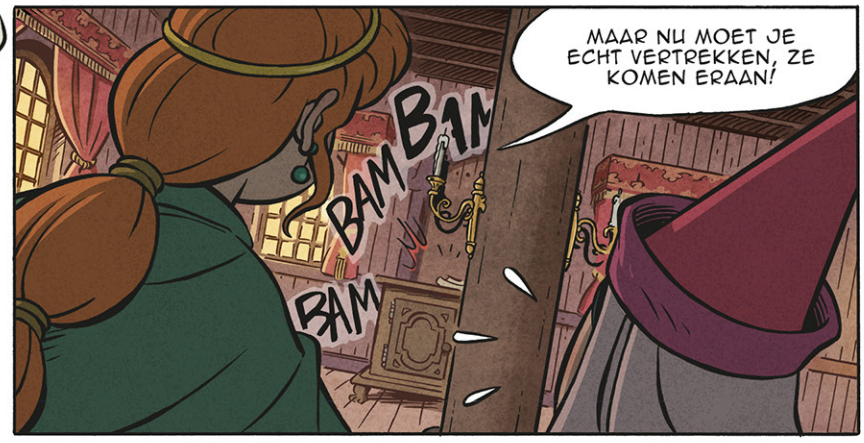
MAAR NU MOET JE ECHT VERTREKKEN, ZE KOMEN ERAAN!
BAM
BAM
BAM

OKÉ, DAN. ALS HET MOET.
HOP!

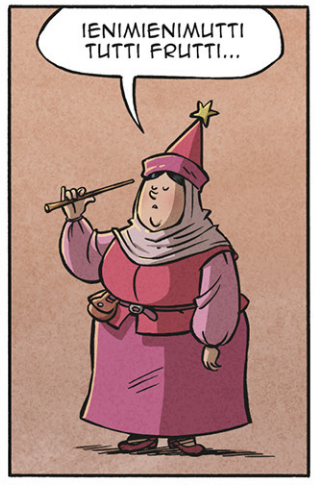
IENIMIENIMUTTI TUTTI FRUTTI...

POEF

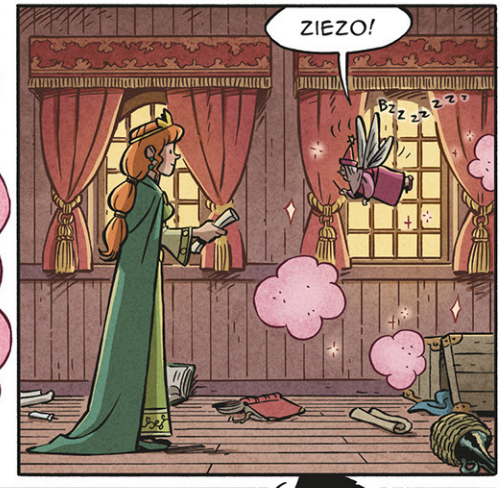
ZIEZO!
BZZ ZZ ZZ

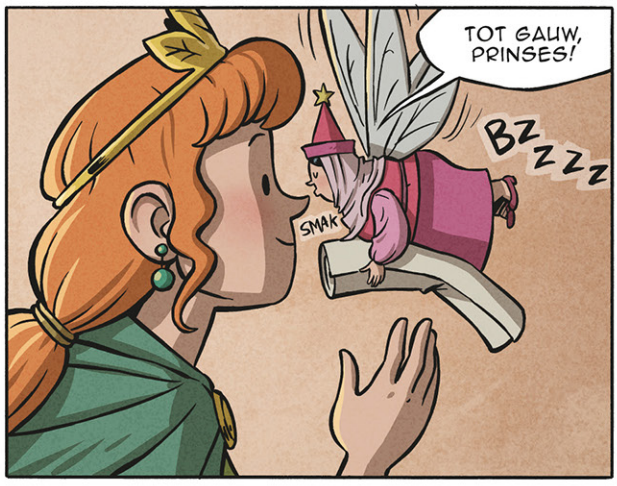
TOT GAUW, PRINSES!
BZ ZZZ
SMAK

VLUG NU!
BROEM

UIT DE WEG!!
AHEM, AHEM...
HEER DONKERDUISTER!

PRINSES LELIE, ALS U ZO GOED WIL ZIJN MET ONS MEE TE KOMEN.
EN ALS U NU EENS ZO GOED ZOU WILLEN ZIJN OM NAAR DE HEL TE LOPEN!
WAT DACHT U DAARVAN?
U HEEFT GEVOEL VOOR HUMOR, ZIE IK.
DAT ZAL U MOETEN AFLEREN. IN GRAUWLAND WORDT ER NIET GELACHEN.
NOOIT!
FLAP FLAP FLAP FLAP FLAPPER DE FLAP
SNIF

De mooiste prinses ter wereld, prinses Lelie, is in gevaar. Haar trouwe hofdame, Agatha, reist stad en land af op zoek naar de held die haar kan redden uit de klauwen van de humorloze heer Donkerduister en zijn leger van nare narren. Onbedoeld komt deze last – bij gebrek aan beter – op de ijzeren schouders van onze Ridder te vallen. Hoe zal dát aflopen?

9 789492 672834 >

De Ridder begon in 2016 als een gagreeks rond een absurd ogende ridder die te allen tijde zijn helm ophoudt. Waar eerst vooral de clichés rond de middeleeuwen en de riddertijd als inspiratie dienden, vonden popcultuur en hedendaagse besognes al gauw hun ingang in de strip.

De strip verscheen in P-magazine, Veronica Magazine, Trouw en verschijnt vandaag nog steeds in Eppo Stripblad. Er verschenen vijf delen van de gagreeks.

In 2023 sloeg Frodo een andere weg in en besloot hij lange avonturen te gaan maken met de slungelige ridder in de hoofdrol. Het eerste deel, '**Heer Donkerduister**', verscheen in 2024. Begin 2026 wordt het tweede avontuur, '**De Drakensteen**', verwacht.

Eind mei 2025 zal er, net zoals voor 'Heer Donkerduister', een crowdfunding opgestart worden om 'De Drakensteen' te financieren. Hou je van De Ridder? Doe dan zeker mee, je wil alle extra's niet missen!

Wil je een of meerdere strips van De Ridder bestellen?
Ga dan naar: www.frododedecker.com/shop